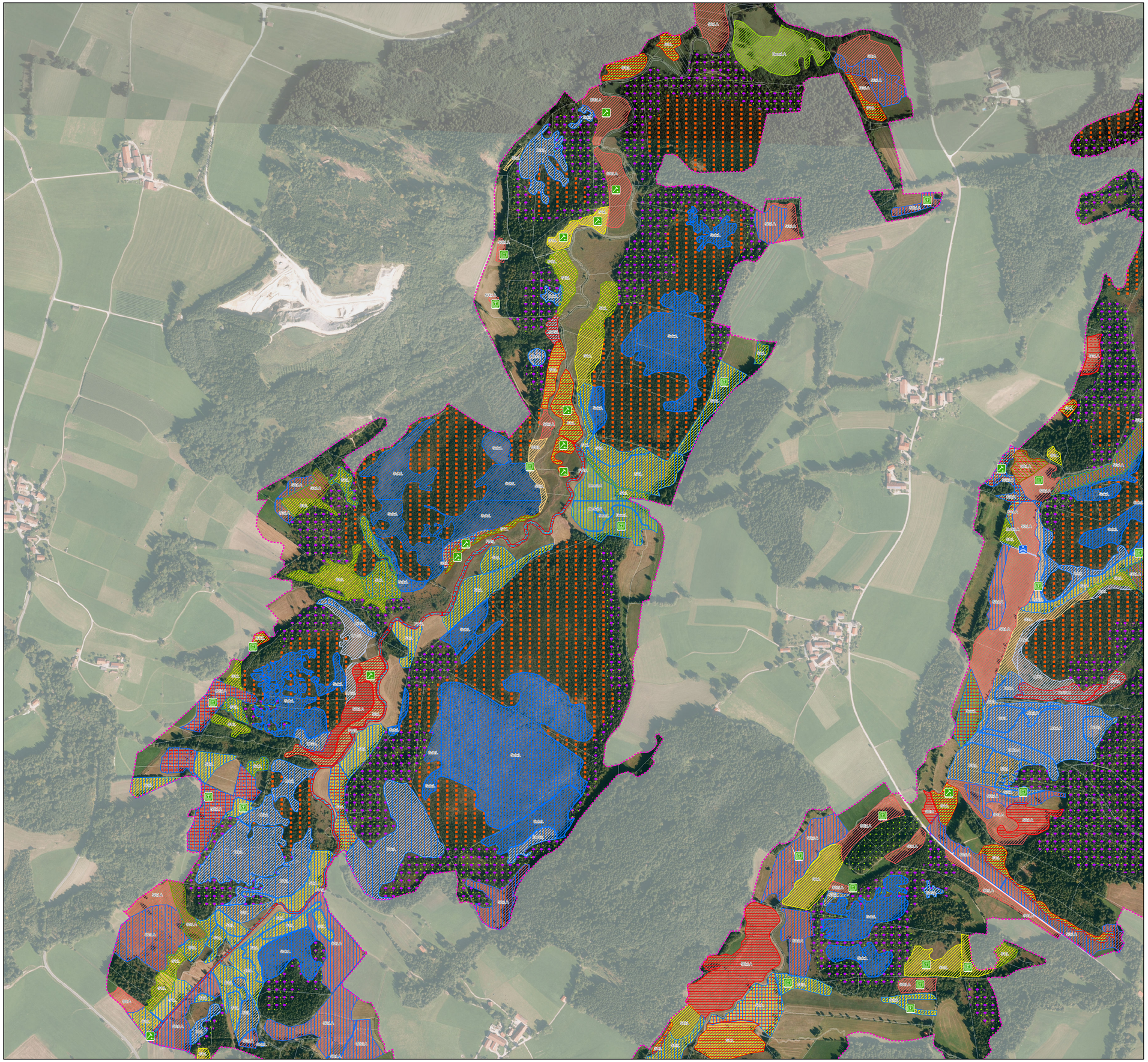

FFH-Gebietsgrenze (Feinabgrenzung M 1:5000, Stand: BayNat2000 VO vom 19.02.2016)

**Notwendige Maßnahmen im Offenland**

**Naturnahe und bedingt naturnahe Lebensraumtypen erhalten**

- FW, Erhaltung und Förderung natürlicher Dynamik, Ufer- und Gewässerstrukturen; im Grünland: Uferstreifen erhalten oder entwickeln, Hochstauden Gehölzsäume zulassen; im Wald: Auwälder erhalten oder gewässerbegleitend standortgerechte Gehölzsäume
- Suk, Weitgehendes Zulassen der natürlichen Vegetationsentwicklung
- Br, Eingeschränkte Sukzession mit Bestandskontrolle
- Brk, Langfristig offen halten; derzeit sind keine Maßnahmen erforderlich (Bestandskontrolle)
- BrG, Offenhaltung durch schonende Gehölzentnahme

**Extensiv genutzte Lebensraumtypen erhalten**

- S0, Mahd ab September und jährlich wechselnde Bereiche von der Mahd aussparen oder jährliche Mahd ab Oktober
- S1, Jährliche Mahd ab September
- S3, Offenhaltungsmahd sporadisch
- Bew, Extensive Beweidung ohne Düngung

**Schäden verhindern und Beeinträchtigungen abstellen**

Wiederherstellungsmaßnahmen

- Wie, Wiederaufnahme der Nutzung nach Brache
- Wie_G, Wiederaufnahme der Nutzung nach Brache (erhöhter Aufwand für Gehölzentfernung)

Den Wasserhaushalt sanieren

- Hy, Anheben des Moorwasserspiegels
- Hy_U, Klärung von Entwässerungsursachen im Umfeld

Beeinträchtigungen des Nährstoffhaushalts abstellen

- Eu, Abstellen der Eutrophierung; Ausmagerung (keine Düngung)
- Ex_U, Extensivierung im Umfeld zur Vermeidung von Nährstoffeinträgen

Sonstige Beeinträchtigungen abstellen

- Neo, Neophytenbekämpfung (unvollständig), parallel Öffentlichkeitsarbeit
- TF, Tritt- oder Fahrspuren verhindern, ggf. vorhandene Fahrspuren einebnen

**Besondere Lebensräume erhalten und fördern**

- CM, Grabenaufweitung und Sohlanhebung für die Helm-Azurjungfer mit dem Ziel auch angrenzende Streuwiesenhabitate hydrologisch zu regenerieren

**Notwendige Maßnahmen im Wald**

**Maßnahmen für Wald-Lebensraumtypen**

- 100 Fortführung der naturnahen Behandlung (siehe Text)
- 101 Bedeutenden Einzelbestand im Rahmen natürlicher Dynamik erhalten;
- 121 Biotopbaumanteil erhöhen

**Die Beschriftung der Offenlandflächen enthält folgende Kürzel**

Für die laufende Pflege **I:** schonende Mahd sehr nasser Streuwiesen oder Mahd in Teilbereichen. Für den Zweck notwendiger Maßnahmen **L:** Maßnahme für FFH-Anhang I-Lebensraumtypen; **A:** Maßnahme für FFH-Anhang II-Arten; **VB:** Maßnahme zur Verbesserung der Verbundsituation für FFH-Anhang I-Lebensraumtypen oder FFH-Anhang II-Arten (siehe Text). Die Labels sind nicht punktgenau, sondern sie beziehen sich auf das jeweilige Polygon.

Es sind nur die notwendigen, nicht die wünschenswerten Maßnahmen dargestellt.

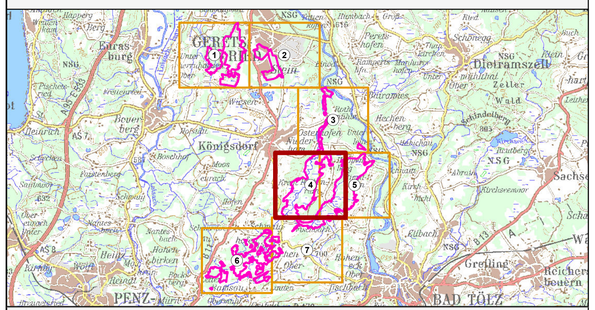


# Managementplanung

## FFH-Gebiet 8134-371

## Moore südlich Königsdorf, Rothenrainer Moore und Königsdorfer Alm

Karte 3: Maßnahmen

| **Blatt:** | **Kartenfertigung:** |
|---|---|
| 4 von 7 | 03.05.2025 |


**Bearbeitung:**
Regierung von Oberbayern

Amt für Ernährung, Landwirtschaft und Forsten Ebersberg-Erding
Bayerische Landesanstalt für Wald und Forstwirtschaft

Angewandte Landschaftsökologie Wagner - www.wagner-ugau.de


**Originalmaßstab:** 1:5.000

N

0 100 200 Meter


Geobasisdaten:
Bayerische Vermessungsverwaltung (www.geodaten.bayern.de)
GeoBasis-DE / BKG 2013
Fachdaten:
Bayerische Forstverwaltung (www.forst.bayern.de)
Bayerisches Landesamt für Umwelt (www.lfu.bayern.de)