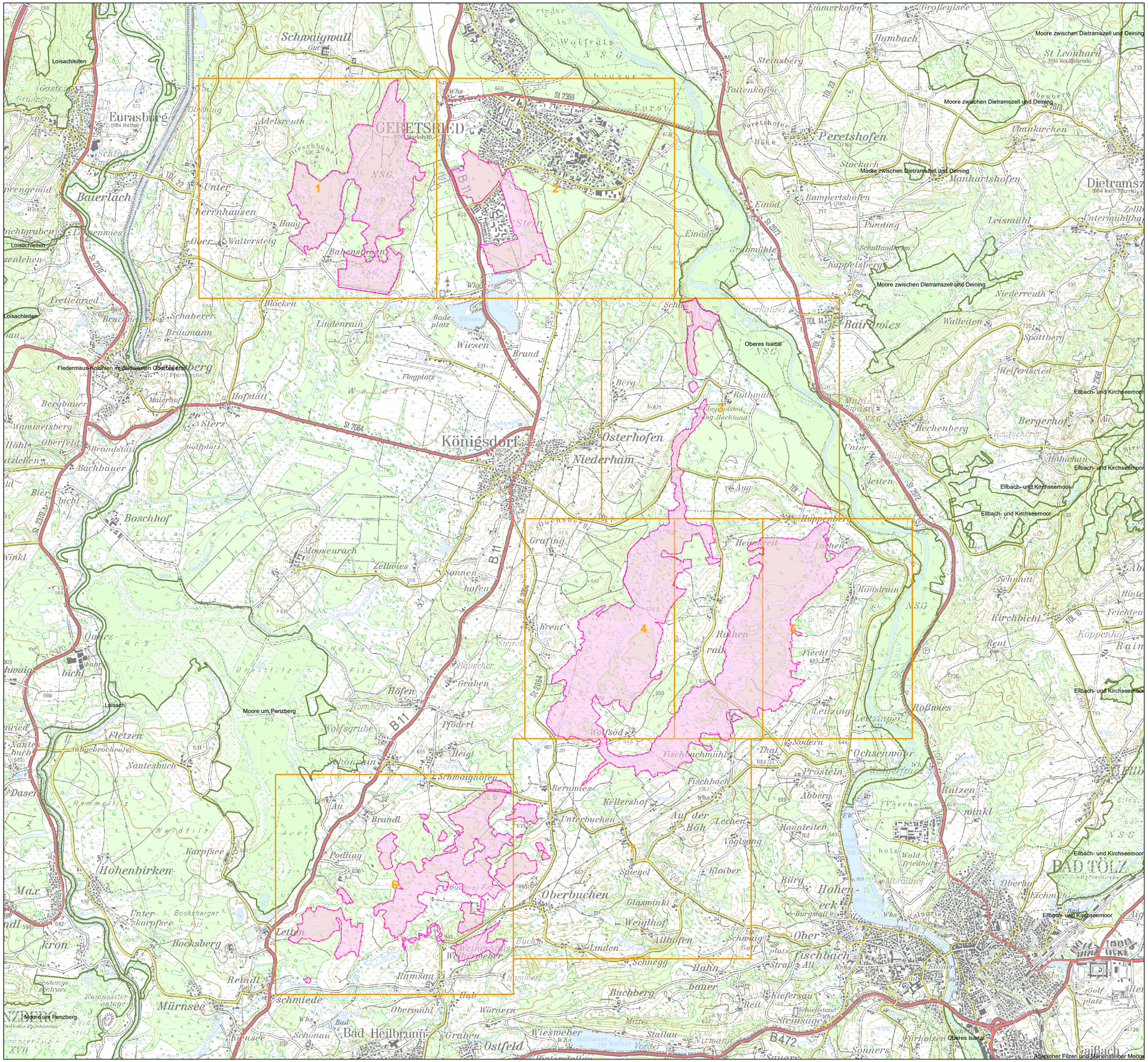

FFH-Gebietsgrenze (Stand: BayNat200V vom 19.02.2016)

Blattschnitte der Karten Bestand und Bewertung, Maßnahmen mit Blattnummer

FFH-Gebiete in der Umgebung

Managementplanung
FFH-Gebiet 8134-371
Moore südlich Königsdorf, Rothenrainer Moore und Königsdorfer Alm

NATURA 2000

Karte 1: Übersicht

Blatt:	Kartenfertigung:
1 von 1	16.05.2025

Bearbeitung:

Regierung von Oberbayern

Angewandte Landschaftsökologie Wagner - www.wagner-ugau.de

Amt für Ernährung, Landwirtschaft und Forsten
Bayerische Landesanstalt für Wald und Forstwirtschaft

BAYERISCHE FORSTVERWALTUNG

Originalmaßstab: 1:24.000

N 0 200 400 600 Meter

Geobasisdaten:
Bayerische Vermessungsverwaltung (www.geodaten.bayern.de)
GeoBasis-DE / BKG 2013
Fachdaten:
Bayerische Forstverwaltung (www.forst.bayern.de)
Bayerisches Landesamt für Umwelt (www.lfu.bayern.de)