

Entwässerungsabschnitt 5  
 Bau-km 3+768 bis Bau-km 5+565  
 A<sub>E</sub> = 5,46 ha  
 Q<sub>15</sub> = 594,86 l/s  
 Versickerung über Mulden und Rigolen,  
 teilweise Ableitung über Böschungen

FREISTAAT BAYERN  
 LANDKREIS ERDING  
 Gemeinde Oberding  
 Gemarkung Oberding

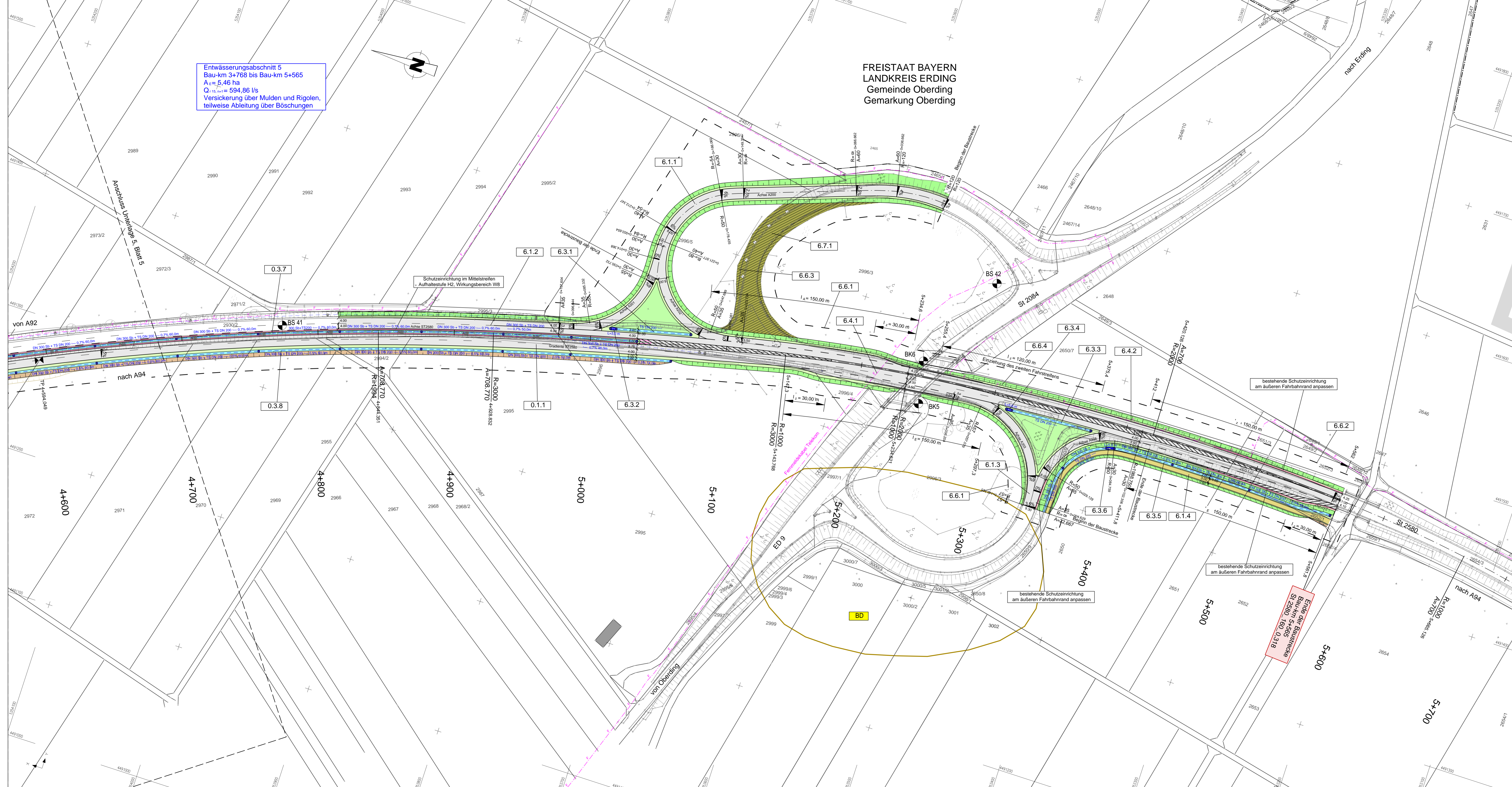

**Zeichenerklärung:**

	Dammböschung		Neigungsbruchpunkt mit Angabe Ausrichtungshabmesser, Längsneigung und Abstand zum nächsten Neigungsbruchpunkt
	Bankett		Gradientenbruchpunkt
	Fahrbahn		Gradientenstopp
	Mittelstreifen		zu fallender Baum
	Fahrbahn		Objekt-Nr. ohne Grenzwertüberschreitung
	Bankett		geschütztes Biotop mit Nr.
	Mulde		Bodendenkmal Schutzobjekte
	Einschnittsböschung		Bodendenkmal Verdachtsflächen
	Mittelstreifenüberfahrt		Vogelschutzgebiet
	Schutzeinrichtung		Geschützter Landschaftsbestandteil
	Ampfibienschutzzeile		Planung Dritter
	Wirtschaftsweg		Bohrpunkt
	Rekultivierung		
	Angeilung an Bestand		
	amtlicher Grenzverlauf		
	Gemeindegrenze		
	Baufeldgrenze		
	Nr. im Regelungsverzeichnis		

**Zeichenerklärung Entwässerung:**

	TS DN 200	Transportickerleitung DN 200
	DN 300 Sp-c	Regenwasserkanal mit Angabe von Nonnweite, Material, Fließrichtung, Länge, Gefälle
	●	Kontrollschacht
	●	Absetzschacht
	●	Muldeneinlauf
	●	Straßenablauf
	●	Schlitzzinne
	●	partieller Sickerdom

**Zeichenerklärung Sparten:**

	W	Trinkwasserleitung
	G	Gasleitung
	N	Nachrichtenkabel Gas
	E	Hochspannungs Freileitung
	E	Mittelspannungskabel
	F	Fernmeldekabel
	SW	Schmutzwasserleitung

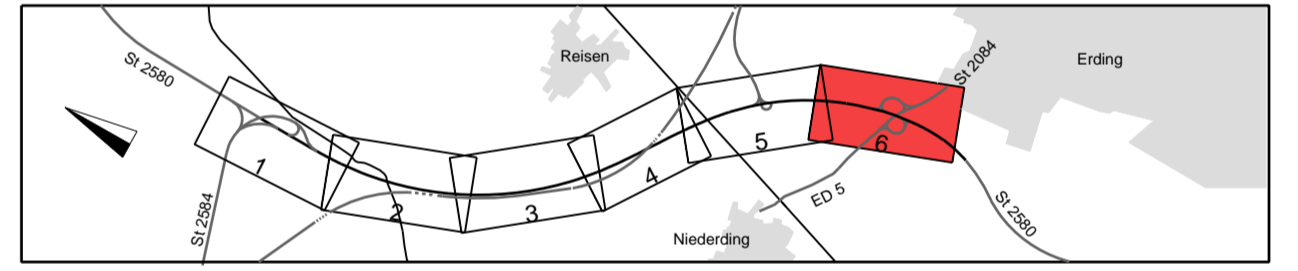

Planungsbüro Bauen und Umwelt Beratende Ingenieure Ing. FRIEDRICH GIEßLER HILDEBRANDSTR. 10 80333 MÜNCHEN Tel.: 089 250 710-0 Fax: 089 250 710-216 E-Mail: poststelle@pbbu-bayern.de	bearbeitet gezeichnet geprüft	Datum Dez. 2013 Dez. 2013 Dez. 2013	Name Se. Bär
	Projekt: 131922 Datum: Ausgab.		
	Reg.-Nr.: 1402 - 1 m - 1 P		

Freistaat Bayern Staatliches Bauamt Freising Fachbereich Straßenbau München Hohenstraße 43 80719 München Tel.: 089 250 710-0 Fax: 089 250 710-216 E-Mail: poststelle@stb.bayern.de	bearbeitet gezeichnet geprüft	Datum Dez. 2013	Name Bonecke
	Reg.-Nr.: 1402 - 1 m - 1 P		
	Nr. Art der Änderung Name Zeichen		

**FESTSTELLUNGSENTWURF**

Straßenbauverwaltung Freistaat Bayern Straße / Abschn.-Nr / Station: St2580_140_0,000 bis St2580_160_0,318 PROJIS-Nr.:	Unterlage / Blatt-Nr.: 5 / 6 <b>Lageplan</b> Bau-km 4+650 bis Bau-km 5+565 Maßstab: 1 : 1000
--	---

**St 2580, Flughafentangente Ost**  
**4-streifiger Ausbau der St 2580**  
**zwischen der St 2584 und der St 2084**  
 Bau-km 0+000 bis Bau-km 5+565  
 St2580\_140\_0,000 bis St2580\_160\_0,318

Aufgestellt:  
 München, den 19.12.2013  
 Staatliches Bauamt  
  
 Ottmann, Baudirektor