

FREISTAAT BAYERN
LANDKREIS ERDING
Gemeinde Oberding
Gemarkung Oberding

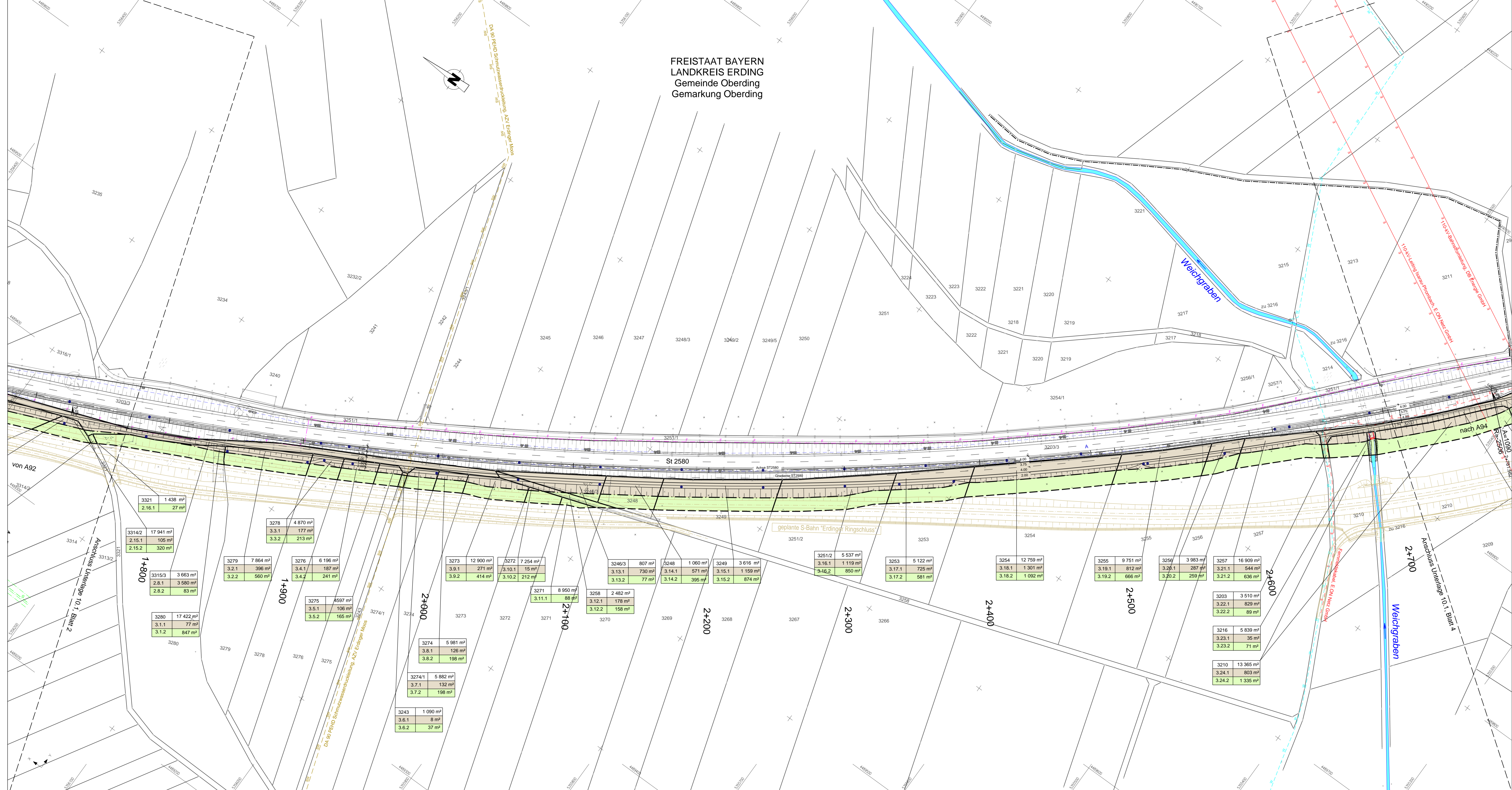

Zeichenerklärung

	zu erwerbende Flächen
	vorübergehend in Anspruch zu nehmende Fläche
	dauernd zu belastende Fläche
	Flurstück / Größe des Flurstückes
	lfd. Nr. im Grunderwerbsverzeichnis / Größe der Teilfläche
	2. Nr. des Grunderwerbsplanes
	3. lfd. Nr. des betroffenen Flurstückes
	1. Teilfläche eines Flurstückes
	Flurstücksnummer
	Gemarkungsgrenze
	Flurstücksgrenze
	außerhalb / innerhalb des Baufeldes

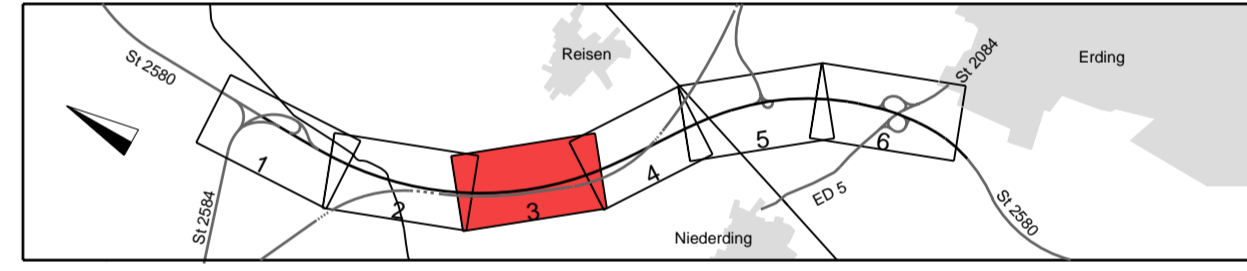

Planungsbüro Bauen und Umwelt Beratende Ingenieure Ing.-Büro für Kurt Seidler Planung • 81217 München Tel.: 089 300 797-0 Fax: 089 300 797-216 E-Mail: poststelle@pbbu.de	bearbeitet	Datum	Name
	gezeichnet	Dez. 2013	Bär
	geprüft	Dez. 2013	Ri.
	Projekt: 131922		
	Datum: Lager_PBU_VE		

Freistaat Bayern Staatliches Bauamt Freising Fachbereich Straßenbau München <small>Wittenerstraße 43 81971 München Tel.: 089 300 797-0 Fax: 089 300 797-216 E-Mail: poststelle@strassenbau.de</small>	bearbeitet	Datum	Name
	gezeichnet	Dez. 2013	Bonecke
	geprüft	Dez. 2013	Bonecke
	Reg.-Nr.: 1402 - 7 m - 7 P		

Nr.	Art der Änderung	Name	Zeichen

FESTSTELLUNGSENTWURF

Straßenbauverwaltung Freistaat Bayern Straße / Abschn.-Nr / Station: St2580_140_0,000 bis St2580_160_0,318 PROJIS-Nr.:	Unterlage / Blatt-Nr.: 10.1 / 3 Grunderwerbsplan Bau-km 1+750 bis Bau-km 2+750 Maßstab: 1 : 1000
--	---

St 2580, Flughafen tangente Ost
4-streifiger Ausbau der St 2580
zwischen der St 2584 und der St 2084
 Bau-km 0+000 bis Bau-km 5+565
 St2580_140_0,000 bis St2580_160_0,318

Aufgestellt:
 München, den 19.12.2013
 Staatliches Bauamt

 Otmann, Baudirektor