

1	Niederterrasse westlich des Inns				
B	-	-	-	-	L
1 B:	- Versiegelung vorbelasteter straßenbegleitender Lebensräume				
1 L:	- Vorübergehender Verlust ortsgestalterischer Gehölzbestände im Straßenbegleitgrün				

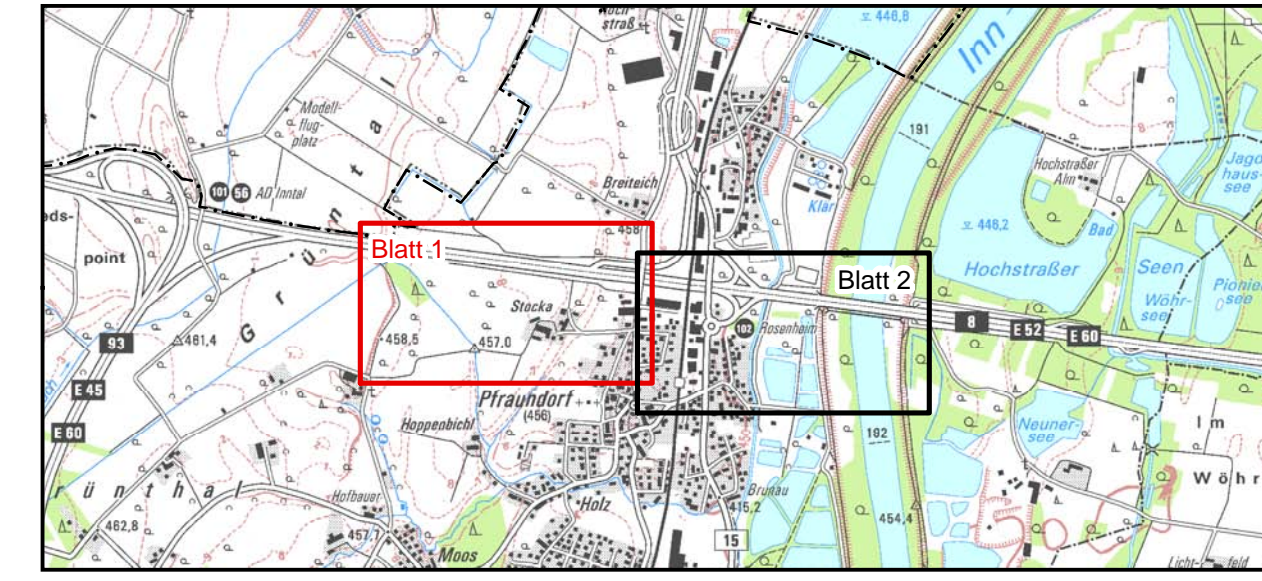

Dr. Blasy - Dr. Overland Beratende Ingenieure GmbH & Co. KG Moosstraße 3 82279 Eching am Ammersee Tel: 08143 / 997 100 Fax: 08143 / 997 150 info@blasy-overland.de www.blasy-overland.de		bearbeitet: Okt. 2014	Zeichen: Patalong
		gezeichnet: Okt. 2014	Karsch
		geprüft: Jan. 2015	Patalong

Autobahndirektion Südbayern Seidstr. 7-11 80335 München Tel: 089/54552-0 Fax: 089/54552-200 E-Mail: poststelle@abdsb.bayern.de			bearbeitet: Jan. 2015 gezeichnet: Jan. 2015 geprüft: Jan. 2015 Zeichner: Zehentmaier Schaub PSP Nr.: B01S ABAL003.00.E0.4X PSP Bez.: AB LM.003 NL Raubling Dateiname: U19-01-02-B01_LBK-ABAL003-PLF-LP
--	--	---	---

Nr.	Art der Änderung	Datum	Zeichen

FESTSTELLUNGSENTWURF

Straßenbauverwaltung Freistaat Bayern Straße / Abschn.-Nr / Station: A8_1100_0,941 - A8_1120_0,363 PROJIS-Nr.:	Unterlage / Blatt-Nr.: 19.1.2 / 1 Landschaftspflegerischer Bestands- und Konfliktplan Bau-km 0+000 - 1+080 Maßstab: 1:1.000
--	---

A 8 München - Salzburg Nachträgliche Lärmvorsorge Raubling (L.M.003) AD Inttal bis AS Rosenheim Bau-km 0+000 - 1+086.797	
--	--

aufgestellt: Autobahndirektion Südbayern Peiker, Ltd. Baudirektor München, den 30.06.2015	 Planfestgestellt mit Beschluss der Regierung von Oberbayern Nr. 32-4354/1-2-8 München, 18.07.2016 Guggenberger Oberregierungsrat
--	---

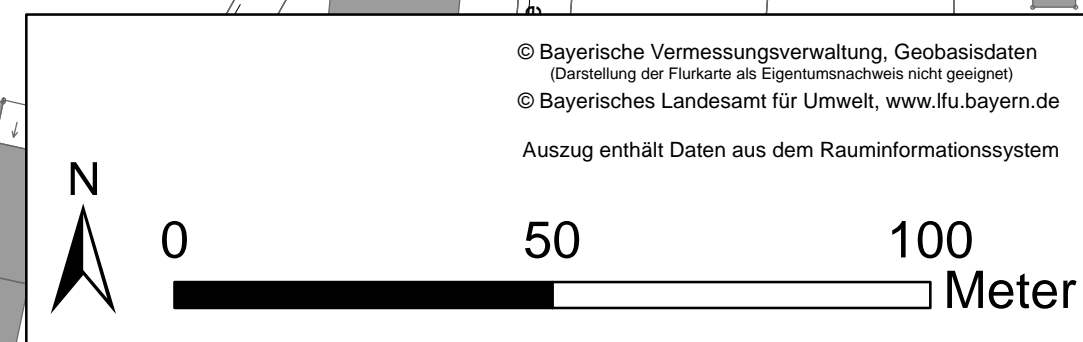

© Bayerische Vermessungsverwaltung, Geobasisdaten
 (Darstellung der Flurkarte als Eigentumsnachweis nicht geeignet)
 © Bayerisches Landesamt für Umwelt, www.lfu.bayern.de
 Auszug enthält Daten aus dem Rauminformationssystem

Landkreis Rosenheim
Gemeinde Raubling
Gemarkung Pfraundorf

Stocka

<< Richtung München

8

1

B
8138/10/1