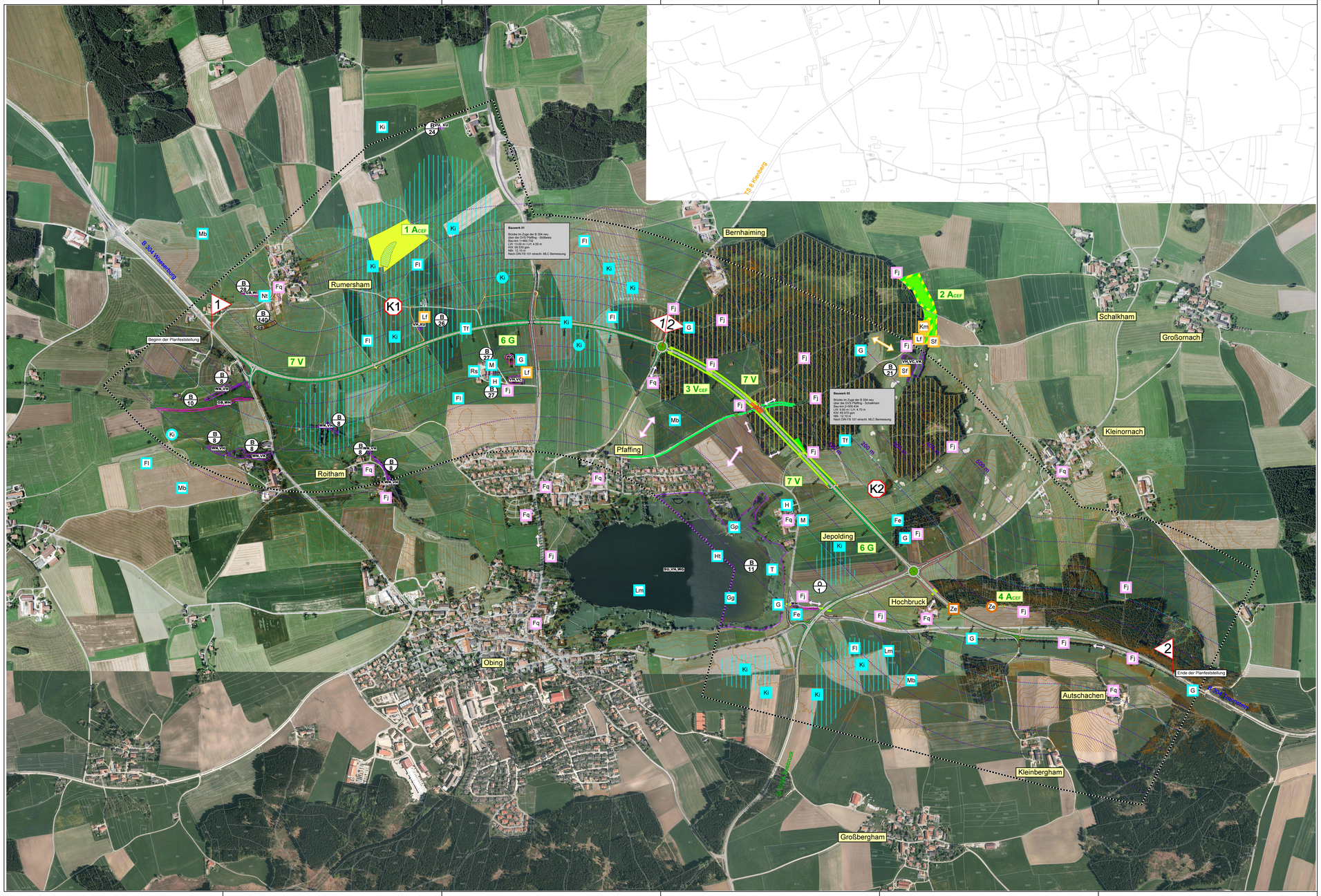

LEGENDE

Planungsrelevante Arten / Lebensstätten

Vögel

Fortpflanzungs-/Ruhestätte (Balz-, Brut-, Aufzuchthabitat und Rastplatz Kiebitz)

Fortpflanzungsstätte (Reviierzentren)

Ruhestätte (Rastplatz Kiebitz)

Fl Feldlerche
Fe Feldsperling
Gp Gelbspötter
G Goldammer
Gg Grauganz
Ht Haubentaucher
H Haussperling
Ki Kiebitz
Lm Lachmöwe
M Mehlschwalbe
Mb Mäusebussard
Nt Neuntöter
Rs Rauchschwalbe
T Teichrohrsänger
Tf Turmfalke

Säugetiere

Fj Fledermausarten, Flug/Jagd

Fq Fledermausarten, Quartiere

Bartfledermaus
Bechstein-Fledermaus
Fransenfledermaus
Großer Abendsegler
Große Mausohr
Mopsfledermaus
Nordfledermaus
Rauhhautfledermaus
Wasserfledermaus
Zweifarbfledermaus
Zwergfledermaus

Wechselbeziehung

Querung von Fledermäusen

Amphibien

Fortpflanzungs-/Ruhestätte (Landlebensraum)

Fortpflanzungsstätte (Laichgewässer)

Km Kammmolch
Lf Laubfrosch
Sf Springfrosch

Wechselbeziehung

Reptilien

Fortpflanzungsstätte

Ruhestätte

Ze Zauneidechse

VERBOTSTATBESTÄNDE

Symbol farbig gefüllt:
Verbotstatbestand nach § 44 Abs. 1 tritt ein (unter Berücksichtigung der Vermeidungs- und CEF-Maßnahme) - Ausnahmezulassung nach § 45 Abs. 7 BNatSchG ist erforderlich!
Symbol farbig umrandet:
Verbotstatbestand nach § 44 Abs. 1 tritt nicht ein (unter Berücksichtigung der Vermeidungs- und CEF-Maßnahmen)

Bestand: Biotopkartierung und geschützte Flächen

geschützt nach § 30 BNatSchG

geschützt nach Art. 16 BayNatSchG

sonstige Biotopflächen

Amtlich kartierte Biotope

Eigenkartierte Biotope

Biotoptypen (entsprechend Kartierleitfaden LfU 2010)

Gebüsche, Hecken, Gehölze

WO Feldgehölz, naturnah (Art. 16 BayNatSchG)
WH Hecke, naturnah (Art. 16 BayNatSchG)
WQ Feuchtgebüsch (§ 30 BNatSchG und Art. 16 BayNatSchG)
WI Gebüsch/Gehölz, initial (Art. 16 BayNatSchG)
WN Gewässer-Begleitgehölz, linear (Art. 16 BayNatSchG)

Gewässer

SU Vegetationsfreie Wasserfläche in geschützten Gewässern/Gewässerbereichen (§ 30 BNatSchG)
XU Vegetationsfreie Wasserfläche in nicht geschützten Gewässern
VU Unterwasser-/Schwimmblattvegetation (§ 30 BNatSchG)

Feuchtgebiete

VH Großröhricht (§ 30 BNatSchG)
VK Kleinröhricht (§ 30 BNatSchG)
VC Großseggenried der Verlandungszone (§ 30 BNatSchG)

Offene Trocken./Magerstandorte

GB Magerer(r) Altgrasbestand/Grünlandbrache

Flurstücksgrenze aus Digitaler Flurkarte

Höhenlinien 1.00 m (DGM 5)

Konfliktbereich / Bezugsraum

Nummer des Konfliktbereichs

K1 Konfliktnummer (fortlaufend)

Bauvorhaben B 304 neu

geplante Baumaßnahme (Achse)

Fahrbahn, Bauwerk, Geh- und Radweg, versiegelte Fläche

Bankett

Böschung Damm

Böschung Einschnitt

Entwässerungsmulde

Verkehrsinsel, Grünfläche

Stützmauer

Wirtschaftsweg

Wirkdistanzen

Effektdistanz (Abstand in m)

Kiebitz: - Effektdistanz - 400 m
- kritischer Schallpegel 55 dB (A) tags - ca. 100 m
- Störradius Rastvögel - 200 m

Feldlerche: Effektdistanz - 500 m

Vermeidungs- und CEF-Maßnahmen

1 ACEF Ausgleichsmaßnahme Offenland / Wiesenbrüter (CEF-Maßnahme für Kiebitz und Feldlerche)

2 ACEF Ausgleichsmaßnahme Wald (CEF-Maßnahme für Amphibien, Fledermäuse, Waldvögel)

3 VCEF CEF-Maßnahme Fledermäuse (Leitstrukturen, Überflughilfen / "Hop-Over", Irritationsschutzwände)

Leitstruktur Fledermäuse

Überflughilfe Fledermäuse

Irritationsschutzwand

4 ACEF CEF-Maßnahme Zauneidechse

6 G Landschaftsgerechte Gestaltung und Einbindung des Straßenkörpers (Minderung von Kollisionsrisiken)

7 V Bauzeitenregelungen zum Artenschutz (Vermeidung von Tötungsrisiken)

(Einzelheiten siehe Lageplan der landschaftspflegerischen Maßnahmen Unterlage 9.1.1)

Grenze des Plangebietes

Quellen der verwendeten Geodaten:

Digitale Flurkarte 1 : 5.000
(Bayerische Vermessungsverwaltung)

Hohendaten/Geländemodell DGM 5
(Bayerische Vermessungsverwaltung)

Amtliches Luftbild
(Bayerische Vermessungsverwaltung)

Planungsdaten
(Planungsdaten Staatliches Bauamt Traunstein)

0 250 500 m

Nr.	Art der Änderung	Datum	
1.	1. Teiktur vom 20.03.2014	02/2014	Dr. Brand
2.	2. Teiktur vom 25.02.2015	03/2015	Dr. Brand

Projektnummer: 150114		
Datum:	Name:	
bearbeitet: 18.02.2013	Dr. Brand	
gezeichnet: 18.02.2013	Niederbuchner	
Traunstein, 18.02.2013		

ing. TRAUNER GMBH
Beratende Ingenieure VBI
Ing. Büro Verkehr
Ing. Büro Umwelt
Tel. 08681 - 7908-0
Kirchenstraße 15, 83278 Traunstein
www.ing-trauner.de

Freistaat Bayern
Staatliches Bauamt Traunstein
Rosenheimer Str. 7, 83278 Traunstein, Tel. 08681/87-0, Fax: 08681/9867, E-Mail: poststelle@stbaa-traunstein.bayern.de

Unterlage	19.1.2 T2	
Blatt Nr.		
Datum	Zeichen	
bearbeitet		
gezeichnet		
geprüft		

Feststellungsentwurf

B 304 Wasserburg a. Inn - Traunstein

Ortsumgehung Obing

Bau-km 0+000 - Bau-km 4+480
B 304_720_2.145 - B 304_780_1.708

Artenschutz
Landschaftspflegerischer Begleitplan

Maßstab 1 : 5.000

Aufgestellt:
Traunstein, den 18.02.2013
Staatliches Bauamt
König, Ltd. Baudirektor

2. Teiktur vom 25.02.2015
Staatliches Bauamt
König, Ltd. Baudirektor

3. Teiktur vom 20.03.2014
Staatliches Bauamt
König, Ltd. Baudirektor

Regierungsbezirk mit Beschluss
vom 18.03.2014 (Regierung Oberbayern)
Az. 55-4-8764.2-16-1
München, 28.04.2016
Messerer
Regierungsrätin