

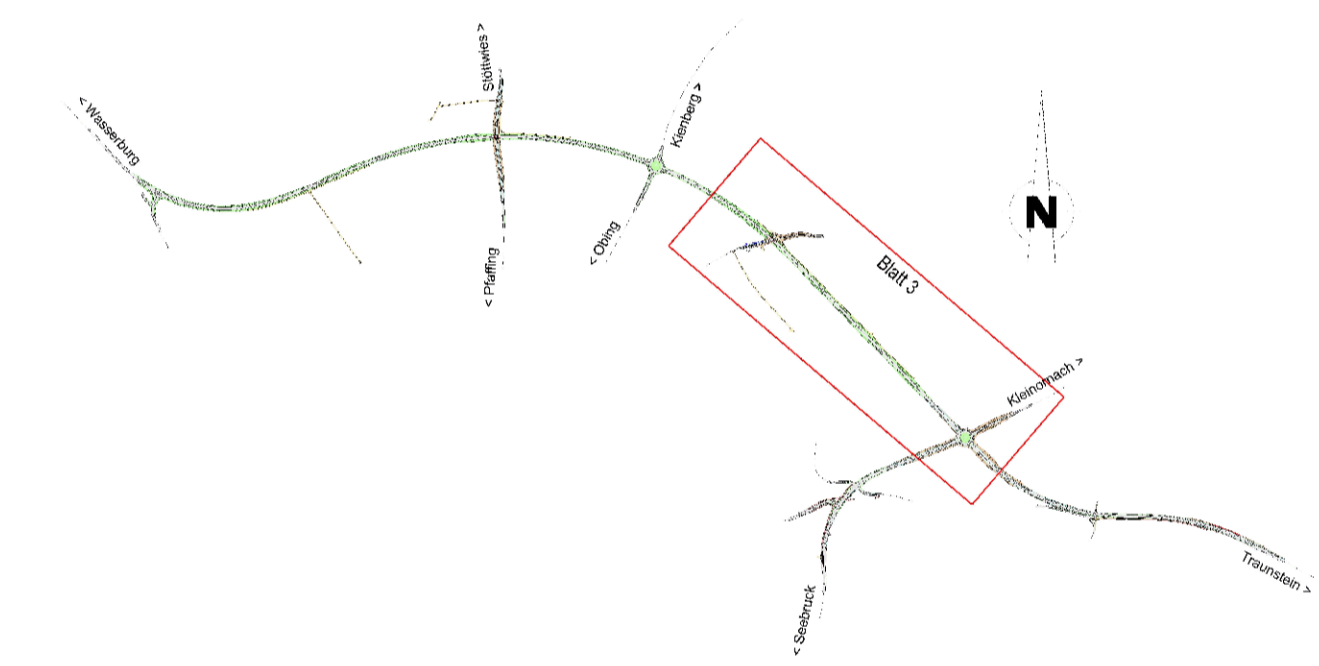



### Zeichenerklärung

- Grunderwerb**
- für den Straßenbau zu erwerbende Fläche
  - für Dritte zu erwerbende Fläche
  - für landschaftsplanerische Maßnahmen zu erwerbende Fläche
  - vorübergehend in Anspruch zu nehmende Fläche
  - dauernd zu belastende Fläche
- 234.1 345 m²
- lf. Nr. im Grunderwerbsverzeichnis / Größe der Teilfläche  
 2. Nr. des Grunderwerbsplanes  
 34. lf. Nr. des betroffenen Flurstückes  
 1. Teilfläche eines Flurstückes
- ← Zusammengehörigkeitspfeil
- Gemarkungsgrenze  
 - - - Flurgrenze  
 - - - Flurstücksgrenze außerhalb / innerhalb des Baufeldes  
 1234 Flurstücksnummer

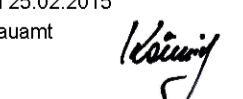

Nr.	Art der Änderung	Datum	Name

<b>Freistaat Bayern</b> <b>Staatliches Bauamt Traunstein</b> <small>Postfach 30 7, 85376 Traunstein, Tel. 08443-945-7, Fax 08443-945-1000, E-Mail postfach@staatsbauamt.bayern.de</small>		 Unterlage 10.1 T2 Blatt Nr. 3 Datum      Zeichen
<b>Feststellungsentwurf</b> <b>B 304 Wasserburg a. Inn - Traunstein</b>		bearbeitet Sep. 2012 Niederberger / Weber gezeichnet Sep. 2012 Steffl geprüft Sep. 2012 Walther
<b>Ortsumgehung Obing</b> Bau-km 0+000 - Bau-km 4+680 B 304_720_2,145 - B 304_780_1,708		<b>Grunderwerbsplan</b> Maßstab 1 : 1000

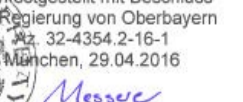
Aufgestellt Traunstein den 15.02.2013 Staatliches Bauamt  König, Ltd. Baudirektor	2. Teitur vom 25.02.2015 Staatliches Bauamt  König, Ltd. Baudirektor
1. Teitur vom 20.03.2014 Staatliches Bauamt  König, Ltd. Baudirektor	2. Teitur vom 29.04.2016 Staatliches Bauamt  König, Ltd. Baudirektor