

# Zeichenerklärung

- Grunderwerb**
- für den Straßenbau zu erwerbende Fläche
  - für Dritte zu erwerbende Fläche
  - für landschaftsplanerische Maßnahmen zu erwerbende Fläche
  - vorübergehend in Anspruch zu nehmende Fläche
  - dauernd zu belastende Fläche
- fld. Nr. im Grunderwerbsverzeichnis / Größe der Teilfläche  
 2. Nr. des Grunderwerbsplanes  
 34. fld. Nr. des betroffenen Flurstückes  
 1. Teilfläche eines Flurstückes
- Zusammengehörigkeitspfeil
- Gemarkungsgrenze  
 Flurgrenze  
 Flurstücksgrenze außerhalb / innerhalb des Baufeldes  
 Flurstücknummer
- 1234

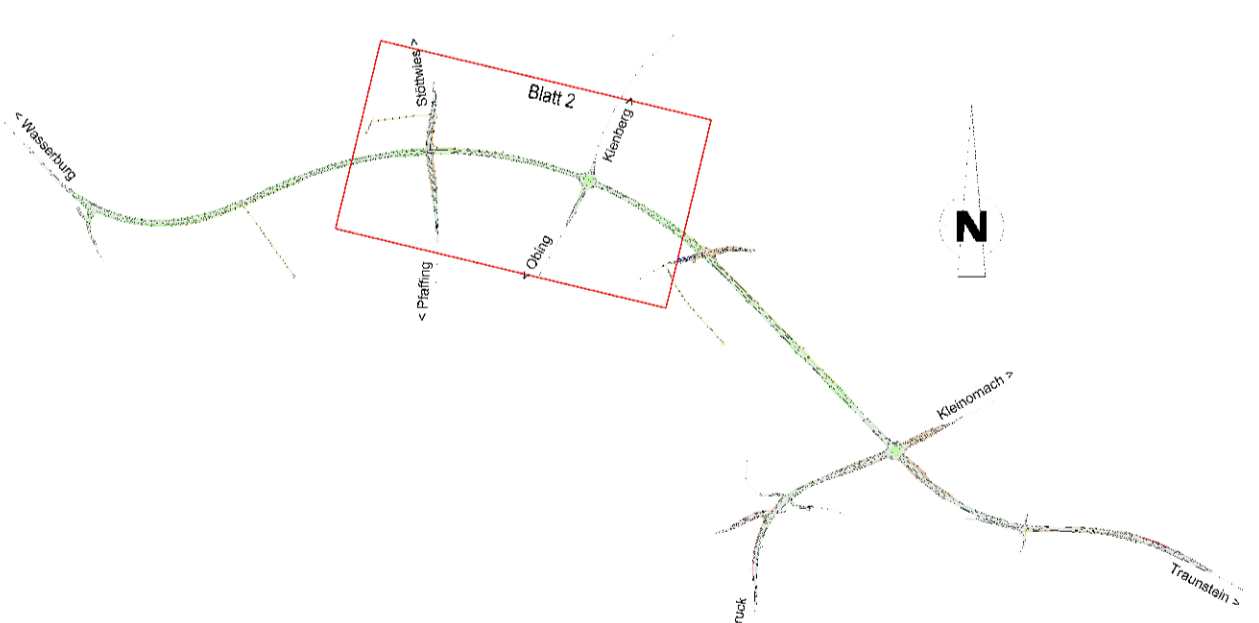
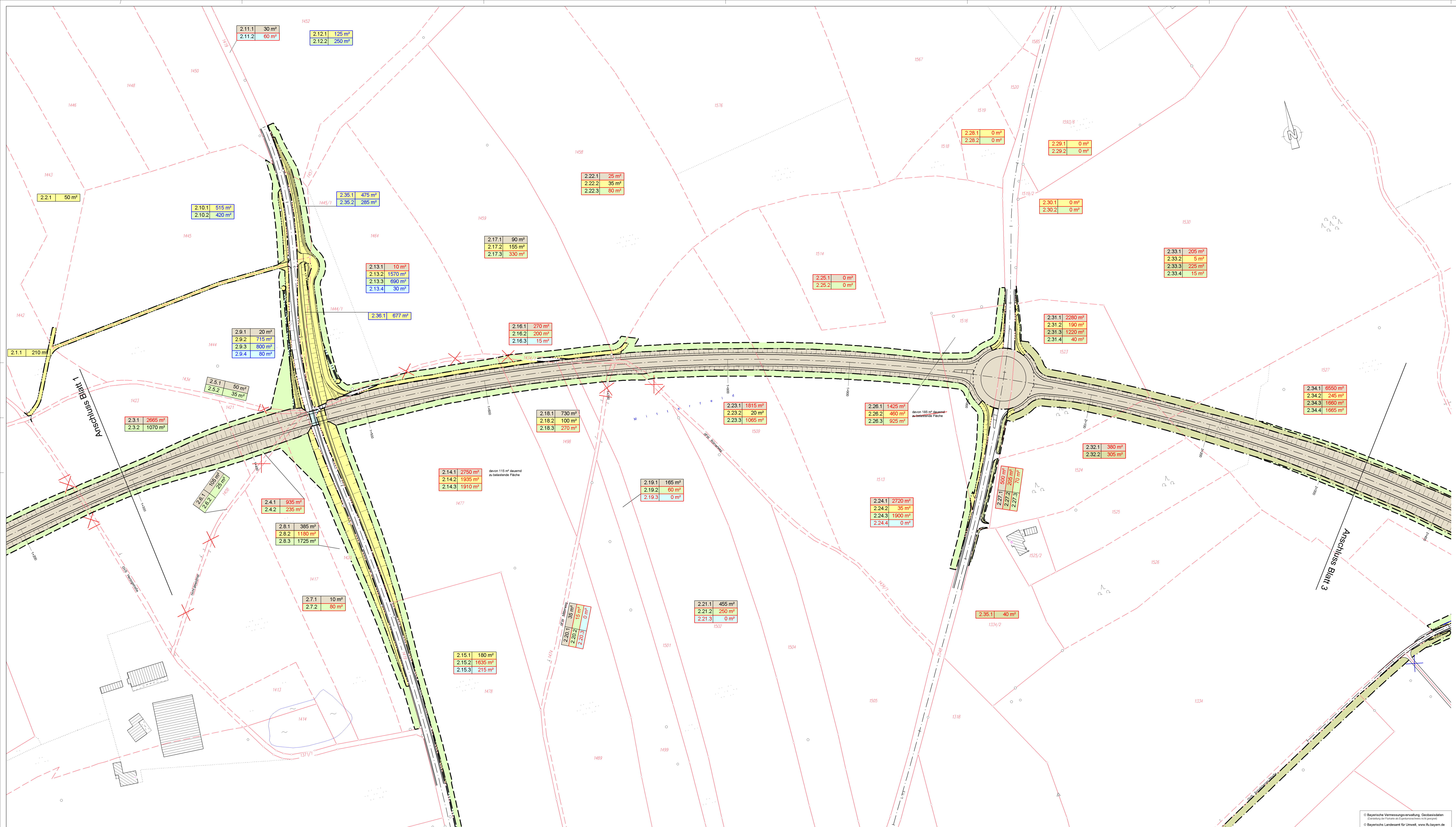
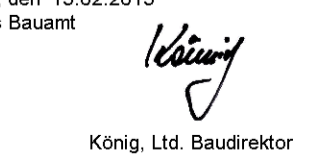
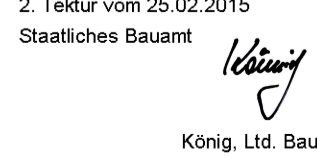
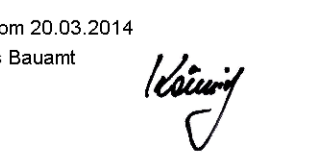

Nr.	Art der Änderung	Datum	Name

<b>Freistaat Bayern</b> Staatliches Bauamt Traunstein <small>Postfach Nr. 3, 83275 Traunstein, Tel. 08457-045, Fax 08457-1860, E-Mail: bauamt@stb.bayern.de</small>		Urtagsnr. 10.1 T2 Blatt Nr. 2 Datum      Zeichen
<b>Feststellungsentwurf</b> <b>B 304 Wasserburg a. Inn - Traunstein</b>		bearbeitet Sep. 2012 Heiderberger / Weber gezeichnet Sep. 2012 Steff geprüft Sep. 2012 Walther
<b>Ortsumgebung Obing</b> Bau-km 0+000 - Bau-km 4+090 B 304_730_2_145 - B 304_780_1_7108		<b>Grunderwerbsplan</b> Maßstab: 1: 1000
Aufgestellt: Traunstein, den 15.02.2013 Staatliches Bauamt  King, Ltd. Baudirektor	2. Teilarb. vom 25.02.2015 Staatliches Bauamt  King, Ltd. Baudirektor	1. Teilarb. vom 20.03.2014 Staatliches Bauamt  King, Ltd. Baudirektor