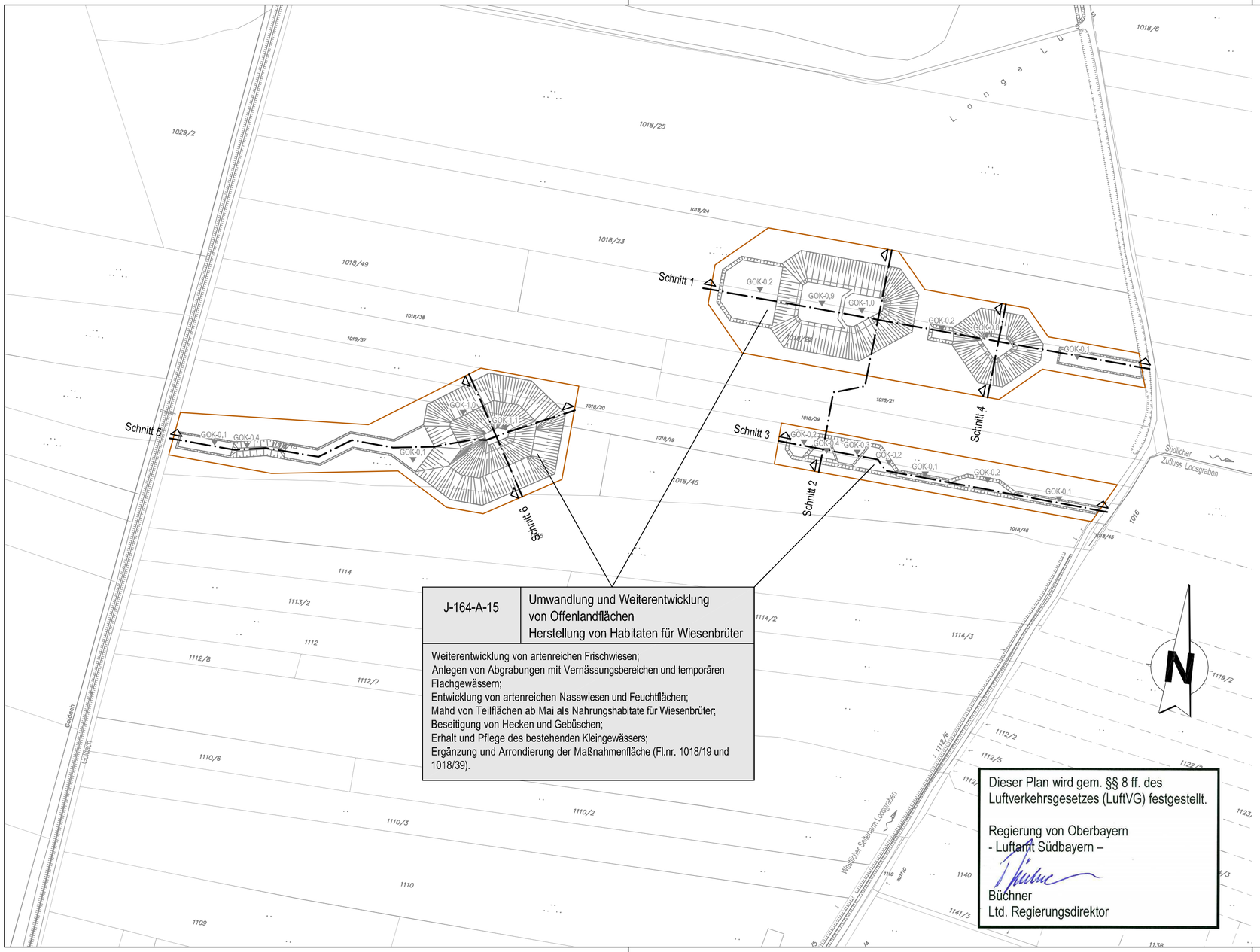

J-164-A-15	Umwandlung und Weiterentwicklung von Offenlandflächen Herstellung von Habitaten für Wiesenbrüter

Weiterentwicklung von artenreichen Frischwiesen;
Anlegen von Abgrabungen mit Vernässungsbereichen und temporären Flachgewässern;
Entwicklung von artenreichen Nasswiesen und Feuchtflächen;
Mahd von Teilflächen ab Mai als Nahrungshabitate für Wiesenbrüter;
Beseitigung von Hecken und Gebüschen;
Erhalt und Pflege des bestehenden Kleingewässers;
Ergänzung und Arrondierung der Maßnahmenfläche (Fl.nr. 1018/19 und 1018/39).

Dieser Plan wird gem. §§ 8 ff. des Luftverkehrsgesetzes (LuftVG) festgestellt.

Regierung von Oberbayern
- Luftamt Südbayern –

Büchner
Ltd. Regierungsdirektor

IN DIESEM PLAN FESTZUSTELLEN:

Umgriff der wasserbaulichen Maßnahmen

GOK-xx — Abgrabungen (zulässige Tiefe unter GOK)

NACHRICHTLICH DARGESTELLT:

Grüselgraben — Gewässer mit Bezeichnung

Maßnahmen-Nr.	Kurzbezeichnung
Beschreibung der Maßnahme	

Beschreibung der Maßnahme und Bezug zum landschaftspflegerischen Begleitplan

Planfeststellungsverfahren
3. Start- und Landebahn

2. Änderung: (Plan-Index 00)

M Flughafen München

Objekt	Erläuterungsber.Nr.
LANDSCHAFTSPFLEGERISCHER BEGLEITPLAN GEWÄSSERAUSBAU	J-401
Planart	**Maßstab**
LAGEPLAN - ABGRABUNGEN / GELÄNDEMULDEN SÜDLICH DER STOIBERMÜHLE	1: 2 000

Planverfasser

Dr. Blasy - Dr. Øverland
Beratende Ingenieure GmbH & Co. KG
Moosstraße 3 82279 Eching am Ammersee
i.V. D. Rosar

Bearb.	Kehrer
Gezeich.	Meuser
Geprüft	Rosar
Datum	19.02.2010

Flughafen München GmbH

München, den 22.02.2010

gez. i.V. Dr. Josef Schwendner
gez. i.V. Hermann Blomeyer

	Datum	Zeichen
Geprüft	19.02.2010	BLOMEYER

Anlage Nr.
J-484