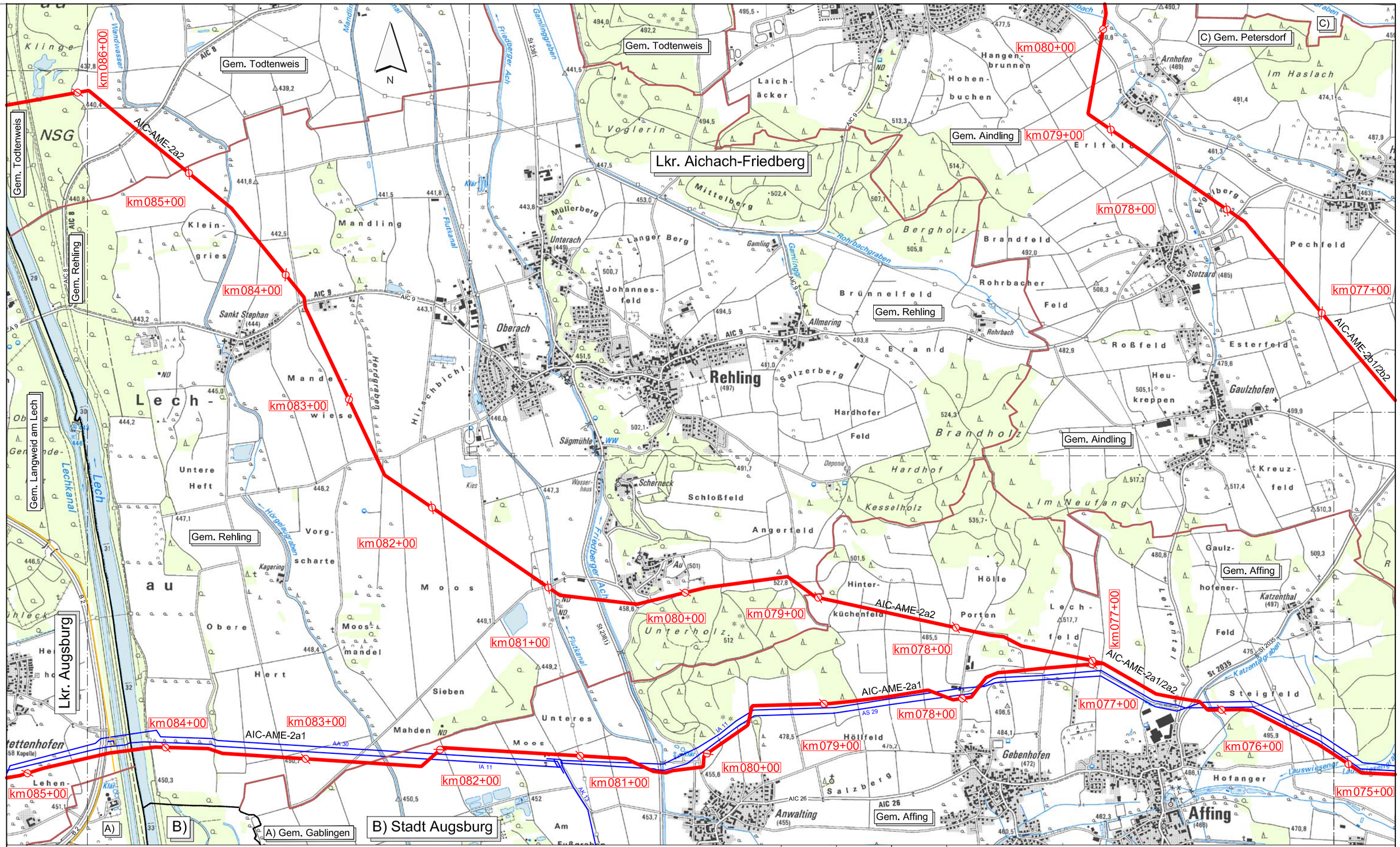

Legende:

Grundlagen:

- Blattschnitte M 1:25.000
- Gashochdruckleitung geplant mit Variantenbeschriftung (xxx-xxx-xx)
- Kilometrierung (km Xx+00)

Politische Grenzen:

- Landkreisgrenzen
- Gemeindegrenzen

- vorh. Bayerngas-Leitungen
- vorh. OGE- Leitungen
- vorh. sonstige Gasleitungen
- vorh. Ethylenleitungen
- vorh. Ölleitungen

Rev. Nr.:	Datum	Grund.:	Geplante Gashochdruckleitung Finsing-Amerdingen DN1200 Übersichtslageplan zur Raumordnung			bayernets erdgas transport systeme
			Bundesland: Bayern			Übersichtsplan ohne Raumwiderstände Maßstab 1 : 25.000
			Regierungsbezirk: Schwaben			
			Landkreise: Aichach-Friedberg, Augsburg			
			Erstellt	Datum	Name	
			Bearb.:	02.08.2012	TN/Böhmert	
			Gepr.:	09.08.2012	TN/Thielmann	Revision 00
			Freig.:	16.08.2012	TN/Unterseer	Blatt-Nr. 08

Karte auf Basis der TK_25, vervielfältigt mit Genehmigung des Landesvermessungsamtes. Weitere Vervielfältigungen hiervon sind nicht gestattet.