

BW 06 Brücke im Zuge der B 20 neu über die GVS zwischen Daring und Oberhaslach
 B zw. Gel. = 16,10 m
 LW = 8,50 m
 LH ≥ 4,50 m
 α = 100,000 gon
 Nach Eurocode 1, Teil 2

3+140,000

Anschluss an GVS
 Oberhaslach - Lepperding

H= 500 m
 T= 6,250 m
 f= 0,039 m
 TS= 442,157 m
 KM= -0-015,000

H= 1000 m
 T= 10,000 m
 f= 0,050 m
 TS= 442,976 m
 KM= 0+017,750

H= 2400 m
 T= 52,804 m
 f= -0,581 m
 TS= 445,862 m
 KM= 0+081,898

TS= 445,938 m
 KM= 0+157,903

Daring

TS= 445,943 m
 KM= 0+183,492

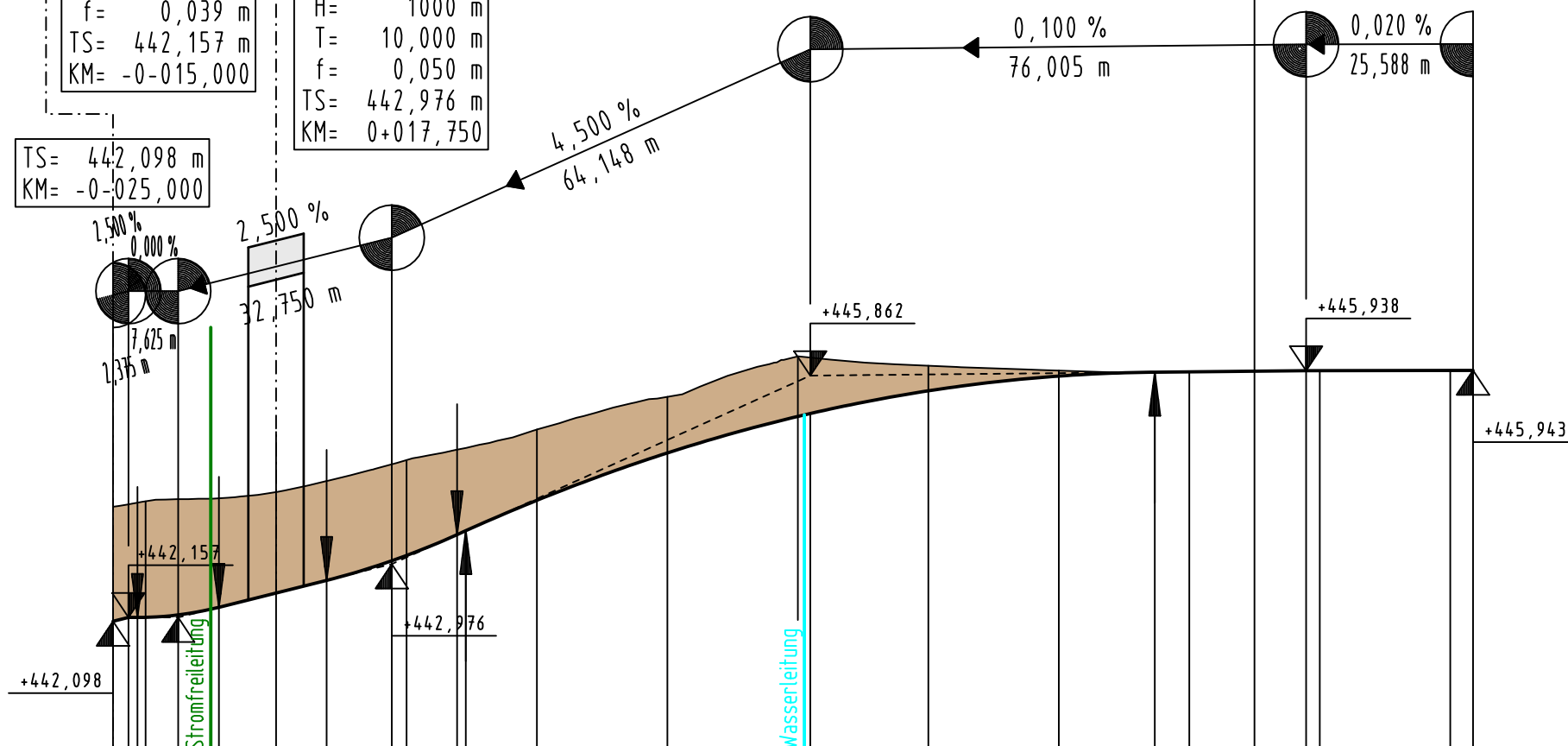

M = 1:1000/100
 440,00 m ü. NHN

Station	0+000	0+100
Gradiente	-75,000 -47,899 -21,750 -20,000 -15,000 -8,750 0,000 7,750 17,750 20,000 27,750 29,094 40,000 60,000 80,000 0,000 20,000 34,702 40,000 57,803 60,000 80,000	442,098 442,157 442,196 442,313 442,532 442,726 443,076 443,109 443,486 443,952 444,678 445,281 445,629 445,855 445,915 445,920 445,938 445,942 445,943
Gelände/Bestand	-20,000 0,000 20,000 40,000 60,000 80,000	443,836 444,079 444,568 445,037 445,537 446,157 446,013 445,940 445,920 445,938 445,941 445,943

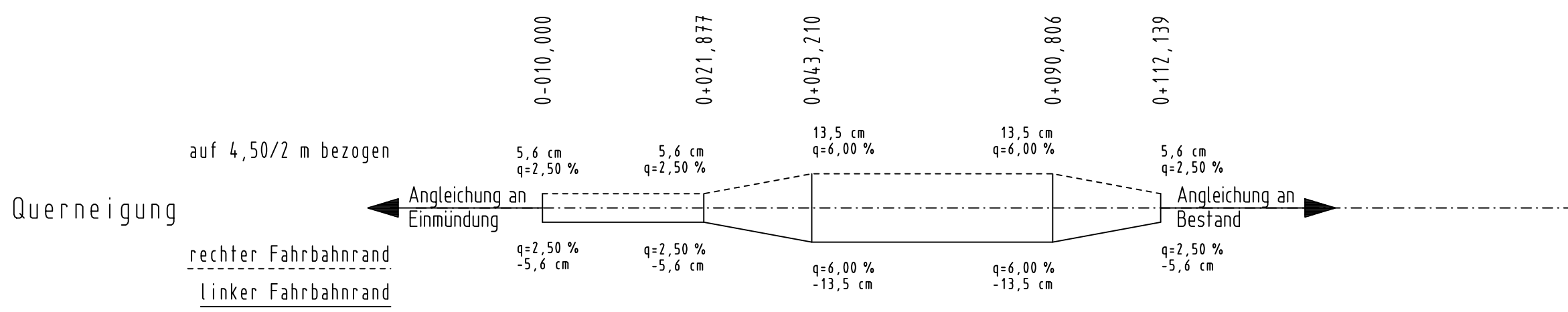
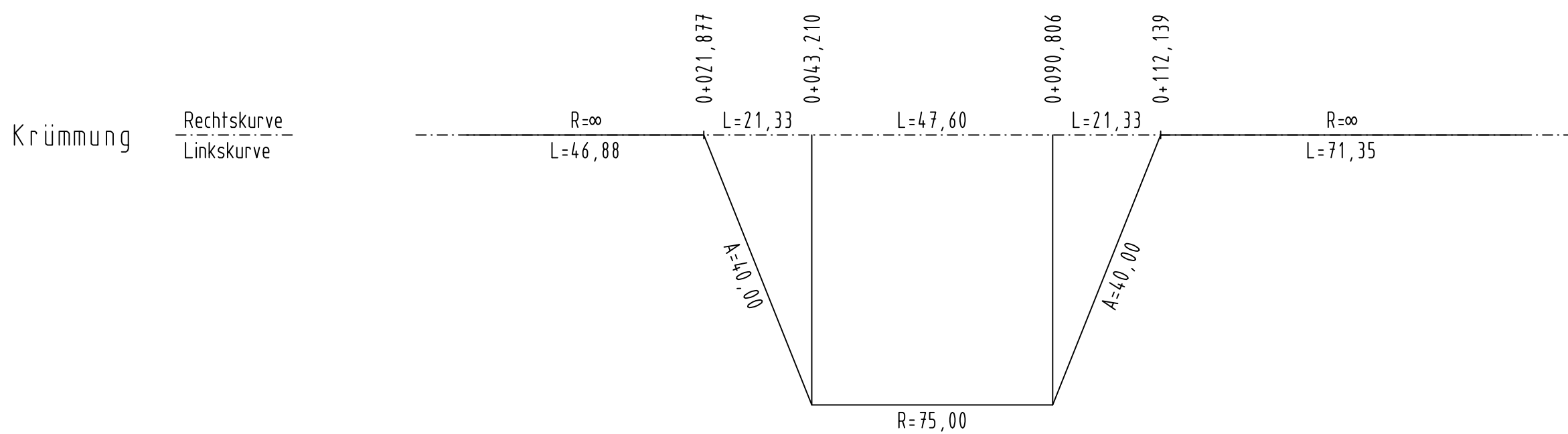

Zeichenerklärung:

- Gradientenhochpunkt
 - Gradiententiefpunkt
 - Ausrundungsbeginn Kuppe / Ausrundungsbeginn Wanne
 - Damm
 - Einschnitt
- Neigungsbrechpunkt mit Angabe von:
 Ausrundungshalbmesser, Tangentenlänge, Stichhöhe, Höhe Tangentschnittpunkt, Bau-km
- Längsneigung und Abstand zum nächsten Neigungsbrechpunkt

Hyna + Weiß
 Bauingenieure
 Partnerschaftsgesellschaft

86316 Friedberg | Tel 0821-268 97-0 | Internet www.hyna-weiss.de

BV:	097.01.01	Datum	Name
bearbeitet:	05/2014	Dr. Kupfer	
gezeichnet:	05/2014	Winter	
geprüft:	05/2014	Hyna	

Freistaat Bayern
 Staatliches Bauamt Traunstein

Rosenheimer Straße 7
 83278 Traunstein

TEL.0861/57-245, FAX.0861/15661, E-MAIL:poststelle@stbats.bayern.de

bearbeitet:	05/2014	Dömland
gezeichnet:	05/2014	Hyna + Weiß
geprüft:	05/2014	Wallner
PSP Nr.:		
PSP Bez.:		
Dateiname:	pdf-Name	

Nr.	Art der Änderung	Datum	Zeichen

FESTSTELLUNGSENTWURF

Straßenbauverwaltung Freistaat Bayern
 Staatliches Bauamt Traunstein

Straße / Abschn.-Nr. / Station: B20_480_1,760 bis B20_420_7,068
 PROJIS-Nr.: 0900140010

Unterlage / Blatt-Nr.: 6.6/1
 Höhenplan
 Unterführung Daring
 GVS Daring - Oberhaslach
 Maßstab: 1 : 1.000/100

B 20 Freilassung - Burghausen
 Ortsumgebung Laufen
 Bau-km 0+000 bis 4+835

aufgestellt:
 Staatliches Bauamt Traunstein

König
 König, Ltd. Baudirektor
 Traunstein, den 07.08.2014

überholt durch
1. Tektur vom
19.06.2017