

Zeichenerklärung

Grunderwerb

- zu erwerbende Fläche
- vorübergehend in Anspruch zu nehmende Fläche
- dauernd zu belastende Fläche

3 | 14/2 | 4 248 m² Flur / Flurstück / Größe des Flurstückes

2.34.1 | 345 m² lfd. Nr. im Grunderwerbsverzeichnis / Größe der Teilfläche
2 Nr. des Grunderwerbsplanes
34 lfd. Nr. des betroffenen Flurstückes
1 Teilfläche eines Flurstückes

2.34.1 | 345 m² 400 m² Tektiierte Änderung

← Zusammengehörigkeitspfeil

--- Gemarkungsgrenze

--- Flurgrenze

--- Flurstücksgrenze außerhalb/ innerhalb des Baufeldes

**116
12** Flurstücksnummer

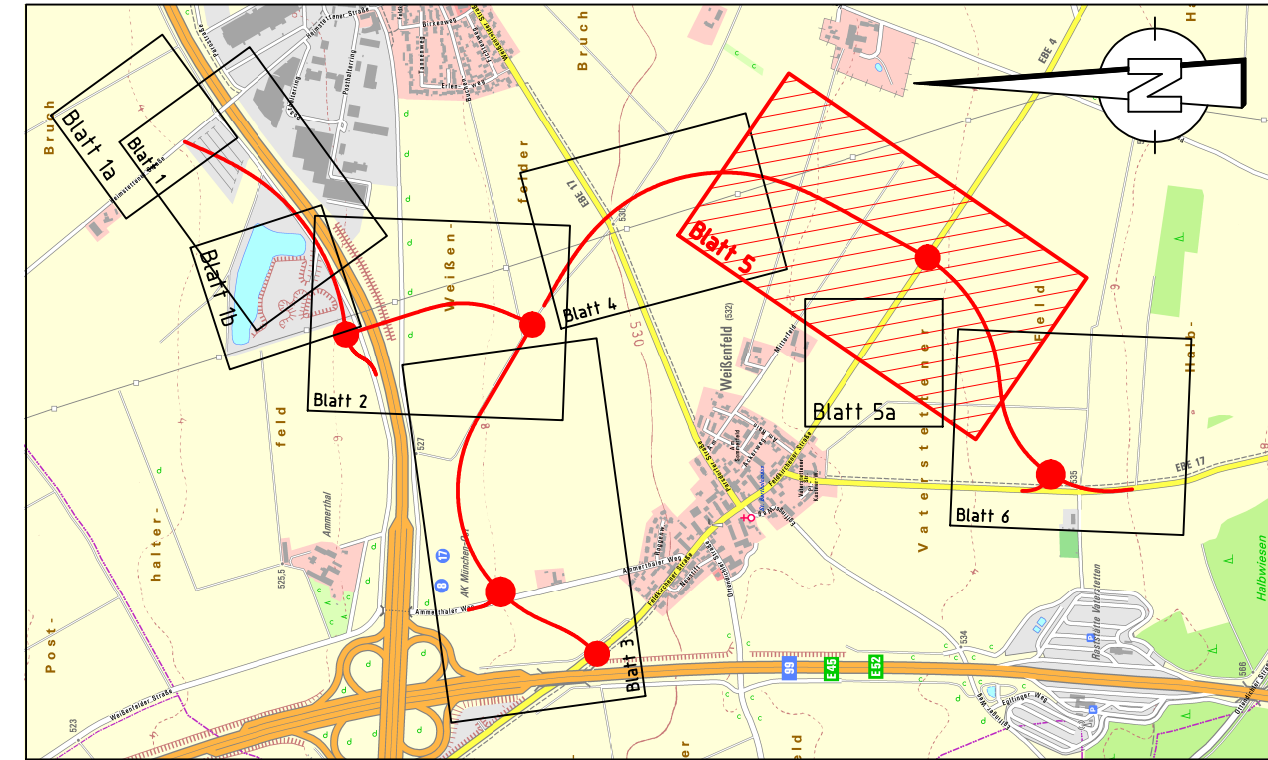

Schübler-Plan
 Ingenieurgesellschaft mbH
 Frankfurt am Main
 Standort München
 Eisenheimerstraße 55
 80667 München
 Email: muenchen@schuebler-plan.de
 http://www.schuebler-plan.de

München, den 20.09.2017
 Ort, Datum, Unterschrift

geprüft: 01/2017 Olsmüller
 [Signature]

	Datum	Zeichen
bearbeitet	01/2017	Gerullis
gezeichnet	01/2017	Gerullis

A	Tektur 1 nach Erörterung 01/2019	Juli 2019	Gerullis
Nr.	Art der Änderung	Datum	Name

FESTSTELLUNGSENTWURF

Gemeinde Vaterstetten
 Wendelsteinstraße 7
 85591 Vaterstetten

Unterlage / Blatt-Nr.: 10.1 / 5 A

Grunderwerbsplan
 OU Weißenfeld 2+050 - 3+000

PROJIS-Nr.:
 Maßstab: 1:1000

Kreisstraßen EBE 4, EBE 17
 Umfahrungen Weißenfeld - Parsdorf
 Bauabschnitt III

aufgestellt:
 Gemeinde Vaterstetten

Vaterstetten, den 27.01.2017

1. Tektur aufgestellt:
 Gemeinde Vaterstetten

Vaterstetten, den 02.09.2019

Planfestgestellt mit Beschluss der Regierung von Oberbayern Az. 32-4354.4-2-3 München, 10.07.2020
 gez. Guggenberger Oberregierungsrat

[Signature: M. W.]

[Signature: M. W.]

[Seal: VEREINIGUNG VON OBERBAYERN]