

**Kohärenzsicherungsmaßnahme K1:  
Entwicklung des FFH-Lebensraumtyps „Waldmeister-Buchenwald“ aus einer  
Windwurffläche auf dem Mühlberg**

**Maßnahmenbeschreibung:**

1. Entwicklung der vorhandenen Windwurffläche mit heterogener Altersstruktur (nicht FFH-LRT) innerhalb der FFH-Gebietsabgrenzung auf tiefgründigeren Böden zu Waldmeister-Buchenwald (FFH-LRT 9130) durch Pflanzung von Buchen und damit Förderung der gesellschaftstypischen Baumartenzusammensetzungen
2. Einzäunung der Fläche zum Schutz der gepflanzten Gehölze sowie aufkommender Naturverjüngung gegen Wildverbiss
3. Anlage kleinflächiger Sonderstandorte (Totholz)
4. Für die Pflanzungen werden gebietsheimische Gehölze aus der Herkunftsregion "Alpen" verwendet.

Flächengröße: 2,16 ha

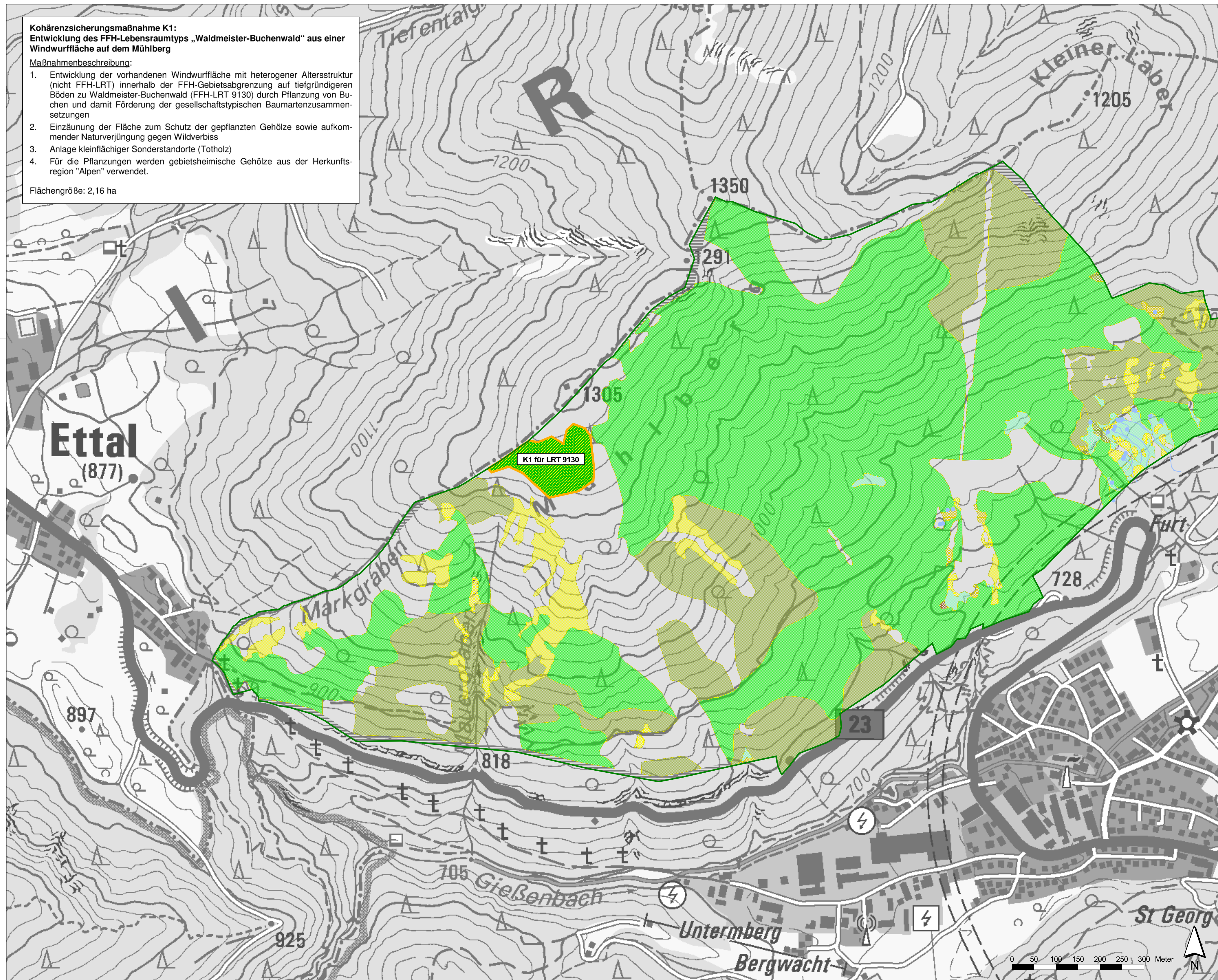

**Unterlagen zur FFH-Verträglichkeitsprüfung  
für das FFH-Gebiet DE 8432-302 "Auerberg, Mühlberg"**

**Maßnahmen zur Kohärenzsicherung**

**Legende**

Bestand

FFH-Gebiet DE 8432-302 "Auerberg, Mühlberg"

Lebensraumtypen nach Anhang I FFH-RL im FFH-Gebiet

- LRT 6210, Naturnahe Kalk-Trockenrasen und deren Verbuschungsstadien
  - LRT 6410, Pfeifengraswiesen auf kalkreichem Boden, torfigen und tonig-schluffigen Böden
  - LRT 6430, Feuchte Hochstaudenfluren der planaren und montanen bis alpinen Stufe
  - LRT 7220\*, Kalktuffquellen
  - LRT 7230, Kalkreiche Niedermoore
  - LRT 9130, Waldmeister-Buchenwald
  - LRT 9150, Mitteleuropäischer Orchideen-Kalk-Buchenwald
- keine Kartierungsdaten zu Lebensraumtypen  
(Erweiterung des FFH-Gebietes im Zuge der Feinabgrenzung 2010)

Maßnahmen zur Kohärenzsicherung

Umgriff der Maßnahmen zur Kohärenzsicherung

Kohärenzsicherungsmaßnahmen für den Lebensraumtyp LRT 9130

**1. Tektur vom 24.04.2017  
zu den Planfeststellungsunterlagen**

Nr.	Änderung gegenüber der Planfassung vom 31.03.2011	bearbeitet	gezeichnet	geprüft	Datum	Name
1	Aktualisierung der Schutzgebietsabgrenzungen				April 2017	Buck
2	Änderungen der Kohärenzsicherungsmaßnahme K 1				April 2017	Hunger
3					April 2017	Müssig
4					April 2017	Willschek
5						
6						
7						

Bearbeitung:		Datum	Name
<b>Dr. H. M. Schober</b> Gesellschaft für Landschaftsarchitektur mbH Obere Hauptstraße 45 • 85354 Freising • Germany Tel.: +49 - (0)8161 30 01 • Fax: +49 - (0)8161 9 44 33 zentrale@schober-larc.de • www.schober-larc.de	bearbeitet	März 2011	Pöllinger / Holzmann
	gezeichnet	März 2011	Hunger
	geprüft	März 2011	Dr. Schober
	Reg. Nr.	09033	

Freistaat Bayern Autobahndirektion Südbayern		Unterlage	17.1 T
Seidenstraße 7-11, 80335 München, Tel. 08954552-0, Fax 08954552-200, E-Mail: poststelle@abdb.bayern.de		Blatt Nr.	8
		Datum	Zeichen
Planfeststellung	bearbeitet		
<b>B 2neu Eschenlohe - Garmisch-Partenkirchen</b>	aufgestellt	Sachgebiet 13	März 2011 Neuhaus
<b>Neubau der B 2 Eschenlohe bis Oberau-Nord Bau-km 1+990 bis Bau-km 5+740</b>	geprüft	Abteilung 1	März 2011 Schaub Hölzl
<b>mit Neubau der Halbanschlussstelle bei Gut Weghaus Strecken-km 63,595 A 95_260_8,263</b>	Unterlagen zur FFH-Verträglichkeitsprüfung für das FFH-Gebiet DE 8432-302 "Auerberg, Mühlberg" Maßnahmen zur Kohärenzsicherung		
Maßstab 1 : 5000			
Aufgestellt: München, den 31.03.2011 Autobahndirektion Südbayern	Planfestgestellt mit Beschluss der Regierung von Oberbayern Az. 32-4354.2-2-3 München, 19.08.2019		
	Daindl Regierungsdirektor		
1. Tektur Aufgestellt: München, den 24.04.2017 Autobahndirektion Südbayern			
	Date:		
Projekt: Geo Basisdaten: © Bayerische Vermessungsverwaltung (Darstellung der Flurkarte als Eigentumsnachweis nicht geeignet)	Ploddatum: 19. April 2017		