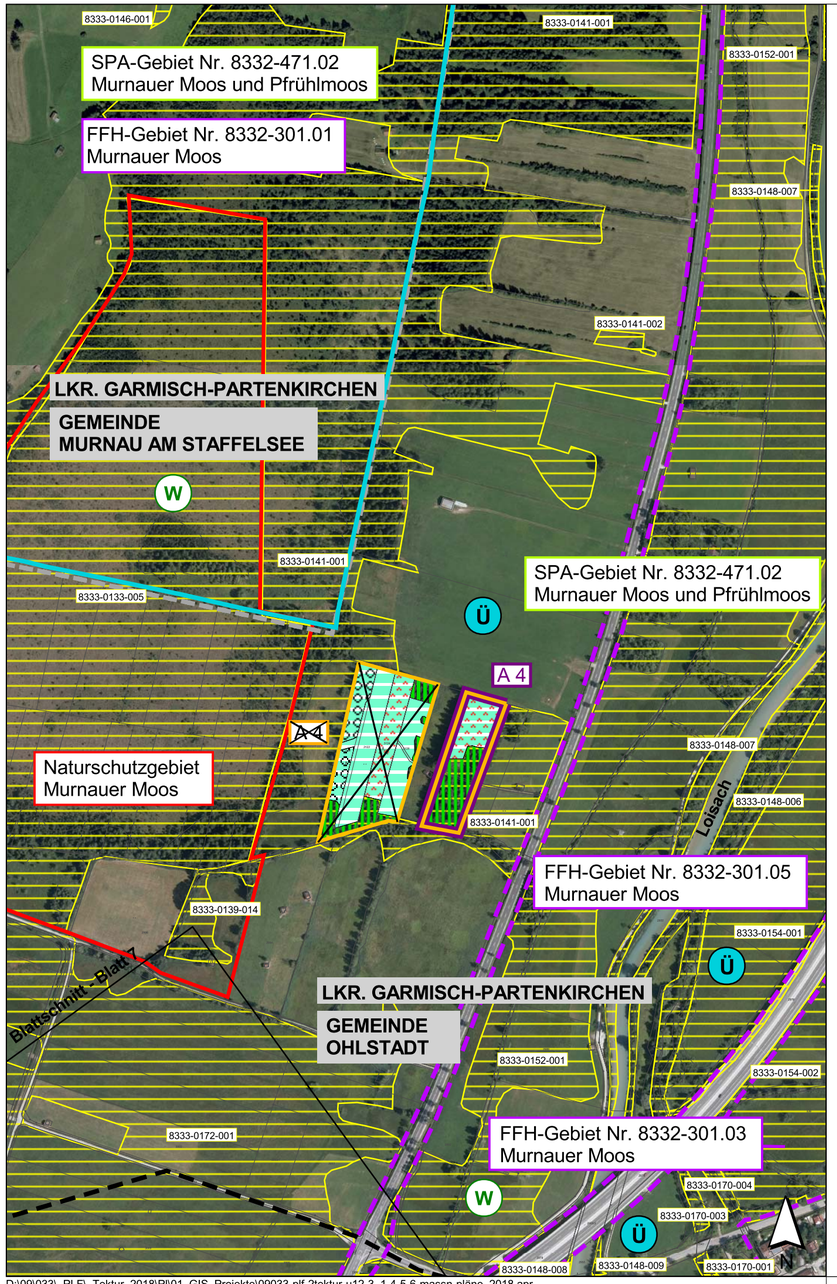

D:\09\033_PLF_Tektur_2018\Pl\01_GIS_Projekte\09033-plf-2tektur-u12-3_1-4-5-6-massn-pläne_2018.apr

Legende

- Natura 2000-Gebiet (FFH-Gebiet, § 32 BNatSchG)
- Natura 2000-Gebiet (Vogelschutzgebiet, § 32 BNatSchG)
- Naturschutzgebiet (§ 23 BNatSchG)
- Biotope der amtlichen Biotop-kartierung Bayern mit Nummer
- Ü Überschwemmungsgebiet (festgesetzt)
- W Wiesenbrütergebiet (Murnauer Moos)
- Teilstück der Grenze des Plangebietes (Neubau der B 2 Eschenlohe bis Oberau-Nord mit Neubau der Halbanschlussstelle bei Gut Weghaus)

Maßnahmen

- Grenze der Ausgleichsmaßnahme
- A 4 Nummer der Maßnahme
- ~~Pflege von Streuwiesen (Mahd im Herbst / Winter)~~
- ~~Pflege von Streuwiesen nach Entbuschung~~
- Rodung nicht standortgerechter Gehölzbestände, Bodenabtrag und Auftrag von Bodensoden aus dem Baufeld der Halbanschlussstelle Weghaus (siehe Schutzmaßnahme S 9); Mahdgutübertragung von artenreichen Pfeifengrasstreuwiesen und Entwicklung zu Streuwiesen
- Erhalt und Entwicklung von standortgerechten Gehölzstrukturen, sukzessive Entnahme nicht standortgerechter Gehölze

A 4: Ausgleichsmaßnahme zur Sicherung der Leistungs- und Funktionsfähigkeit des Naturhaushaltes — **K 1 und 3**

Entwicklung eines Feuchtgebietskomplexes im Randbereich des Murnauer Mooses westlich von Ohlstadt

Ziel / Begründung der Maßnahme:

- Kompensation für Beeinträchtigungen der Lebensräume im Bereich des Biotopkomplexes zwischen Höhenberg und B 2 und der geplanten Halbanschlussstelle bei Gut Weghaus durch Entwicklung eines Feuchtgebietskomplexes
- In Verbindung mit Schutzmaßnahme S 9 Vermeidung von potenziellen Schädigungen europäisch geschützter Tierarten (Schmale und Vierzähnige Windelschnecke)

Maßnahmenbeschreibung:

- ~~Entbuschung und dauerhafte Pflege von verbuschten Streuwiesen~~
- ~~Sicherung und Entwicklung von Streuwiesen durch dauerhafte Pflege der Offenlandbiotope~~
- Rodung von nicht standortgerechten Gehölzbeständen, Bodenabtrag und Einpflanzung der Soden der im Zuge der Baufeldfreimachung zur Auffahrt der Halbanschlussstelle Weghaus betroffenen Flächenanteile (ca. 0,3 ha, siehe Schutzmaßnahme S 9); Mahdgutübertragung von artenreichen Pfeifengrasstreuwiesen aus dem Murnauer Moos; Entwicklung zu Pfeifengrasstreuwiesen durch dauerhafte Pflege
  ~~Falls durch Kartierungen im Eingriffsbereich die in der Schutzmaßnahme S 9 genannten Windelschnecken-Arten ausgeschlossen werden können, kann auf die Sodenverpflanzung verzichtet werden.~~
- Bestandserhalt und Entwicklung von standortgerechten Gehölzstrukturen in den Randbereichen, ~~ggf.~~ sukzessive Auflichtung und Förderung standortgerechter Gehölze durch die Entnahme einzelner Fichten. Entwicklungsziel: Moorwald

Gesamtfläche: ~~1,59~~ 0,70 ha, Anrechenbare Fläche: ~~1,59~~ 0,70 ha

2. Tektur vom 27.07.2018
zu den Planfeststellungsunterlagen

Nr.	Änderung gegenüber der Planfassung vom 24.04.2017
1	Änderung der Ausgleichsmaßnahme A 4

		Datum	Name
bearbeitet		Juli 2018	Reischl/Holzmann
gezeichnet		Juli 2018	Kränzlein
geprüft	Sachgebiet 13	Juli 2018	Müssig
	Abteilung 1	Juli 2018	Willschek

1. Tektur vom 24.04.2017
zu den Planfeststellungsunterlagen vom 31.03.2011

Aufgestellt:
München, den 24.04.2017

P e i k e r, Ltd. Baudirektor
Abteilung 4

Bearbeitung:

Dr. H. M. Schober
Gesellschaft für Landschaftsarchitektur mbH
Obere Hauptstraße 45 • 85354 Freising • Germany
Tel.: +49 - (0)8161 30 01 • Fax: +49 - (0)8161 9 44 33
zentrale@schober-larc.de • www.schober-larc.de

	Datum	Name
bearbeitet	April 2017	Holzmann
gezeichnet	April 2017	Kränzlein
geprüft	April 2017	Pöllinger
Reg. Nr.		09033

Freistaat Bayern
Autobahndirektion Südbayern
Seidlstraße 7-11, 80335 München, Tel. 089/54552-0, Fax 089/54552-200, E-Mail: poststelle@abdsb.bayern.de

Unterlage	12.3 T2
Blatt Nr.	8
Datum	Zeichen

Planfeststellung

B 2neu
Eschenlohe - Garmisch-Partenkirchen

Neubau der B 2
Eschenlohe bis Oberau-Nord
Bau-km 1+990 bis Bau-km 5+740

mit Neubau der Halbanschlussstelle bei Gut Weghaus
Strecken-km 63,595
A 95_260_8,263

geprüft	1313	April 2017	Neuhaus
	Referat 131	April 2017	Stelter
	Sachgebiet 13	April 2017	Müssig
	Abteilung 1	April 2017	Willschek

Lageplan der landschaftspflegerischen Maßnahmen

Maßstab 1 : 5000

1. Tektur Aufgestellt:
München, den 24.04.2017
Autobahndirektion Südbayern

P e i k e r, Ltd. Baudirektor

Planfestgestellt mit Beschluss
der Regierung von Oberbayern
Az. 32-4354.2-2-3
München, 19.08.2019

Deindl
Regierungsdirektor

2. Tektur Aufgestellt:
München, den 27.07.2018
Autobahndirektion Südbayern

P e i k e r, Ltd. Baudirektor

Projekt: Datei:

Geobasisdaten: © Bayerische Vermessungsverwaltung (Darstellung der Flurkarte als Eigentumsnachweis nicht geeignet)

Plotdatum: xx.xx.xxxx