

M = 1:1000/100  
 NN 707,00

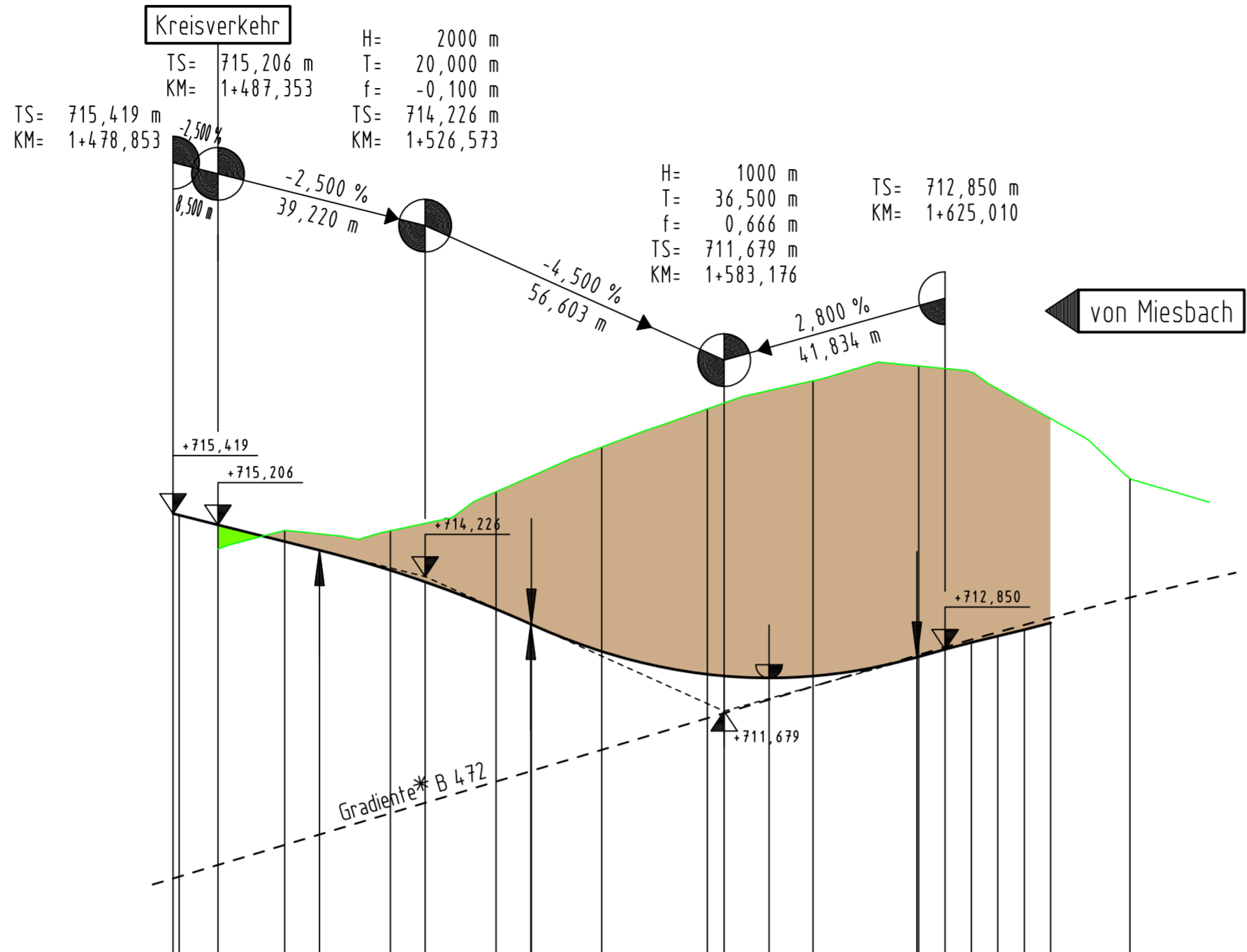

Gradiente	78,853 80,000 87,353	715,419 715,206	0,000 6,573	714,890 714,726	20,000 26,573	714,345 714,126	40,000 46,573	713,611 713,326 713,326	60,000 66,573	712,810	80,000 83,176	712,377 712,345	91,676	712,309	0,000	712,343	20,000 25,010	718,213 712,850	40,000 44,991	717,498 713,550	60,000	716,082	
Gelände/Bestand			0,000	715,099	715,095	715,832	716,678	717,400	717,934	718,213	717,498	716,082											
Station		1+500			20,000	40,000	60,000	80,000	1+600														

KRÜMMUNGSBAND

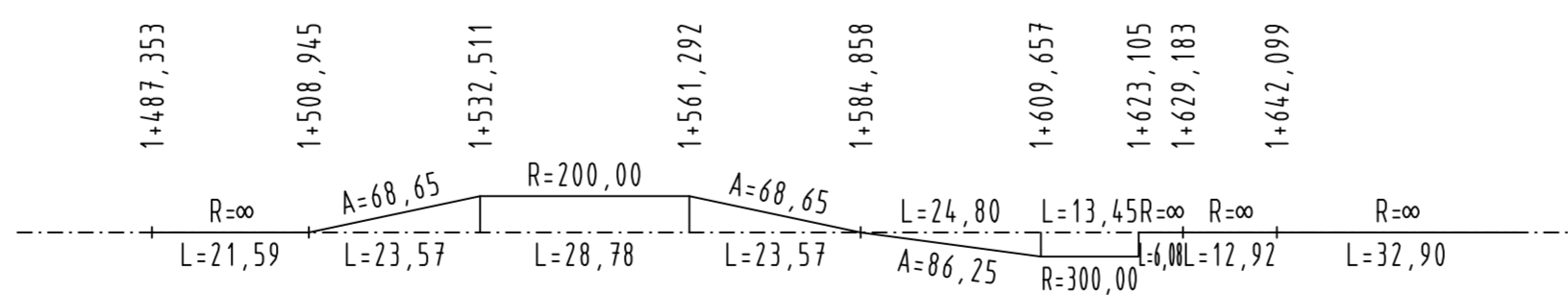

**Zeichenerklärung:**

- Gradientenhochpunkt
  - Gradiententiefpunkt
  - Ausrundungsbeginn Kuppe / Ausrundungsbeginn Wanne
  - Damm
  - Einschnitt
- H= 9900 m  
 T= 164,597 m  
 f= -1,368 m  
 TS= 695,823 m  
 KM= 0+169,636
- Neigungsbrechpunkt mit Angabe von:  
 Ausrundungshalbmesser, Tangentenlänge, Stichhöhe, Höhe Tangentenschnittpunkt, Bau-km
- Längsneigung und Abstand zum nächsten Neigungsbrechpunkt
- 1,192%  
 129,280 m  
 3,000%  
 110,983 m

\* Lage der Gradiente siehe Unterlage 14 Blatt 4

**Hyna + Weiß**  
 Bauingenieure  
 Partnerschaftsgesellschaft

86316 Friedberg | Tel 0821-268 97-0 | Internet www.hyna-weiss.de

BV:	091.23.02	Datum	Name
bearbeitet:	07/2014	Dr. Kupfer	
gezeichnet:	07/2014	Grau	
geprüft:	07/2014	Hyna	

Datei: U060306\_HP\_KV-Nord\_B13\_Ausf-Miesb\_1000-100.PLT

Freistaat Bayern  
 Staatliches Bauamt Weilheim

Münchener Str. 39  
 82362 Weilheim

Tel.: 0881/990-0, Fax: 0881/990-100, E-Mail: poststelle@stbawm.bayern.de

bearbeitet:	07/2014	Vogt
gezeichnet:	07/2014	extern
geprüft:	07/2014	Volkmer

PSP Nr.: B17S.ABBA0015.00  
 PSP Bez.: NU Bad Tölz  
 Dateiname:

Nr.	Art der Änderung	Datum	Zeichen

**FESTSTELLUNGSENTWURF**

Straßenbauverwaltung  
 Freistaat Bayern

Unterlage / Blatt-Nr.: 6.3/6  
**Höhenplan**  
 KV-Nord / Ausfahrt von Miesbach (Rampe Nordost)

Straße / Abschn.-Nr. / Station: B472\_900\_1,015 bis 960\_0,355  
 PROJIS-Nr.: 0901991600  
 Maßstab: 1 : 1.000/100

**B 472 Peißenberg - Miesbach**  
 Nordumfahrung Bad Tölz  
 Bau-km 0+000 bis 2+745

aufgestellt:  
 Staatliches Bauamt Weilheim

Kordon, Ltd. Baudirektor  
 Weilheim, den 01.08.2014

Planfestgestellt mit Beschluss der Regierung von Oberbayern Az. 4354.32\_02-24-1 München, 16.09.2019 gez. Deindl Regierungsdirektor