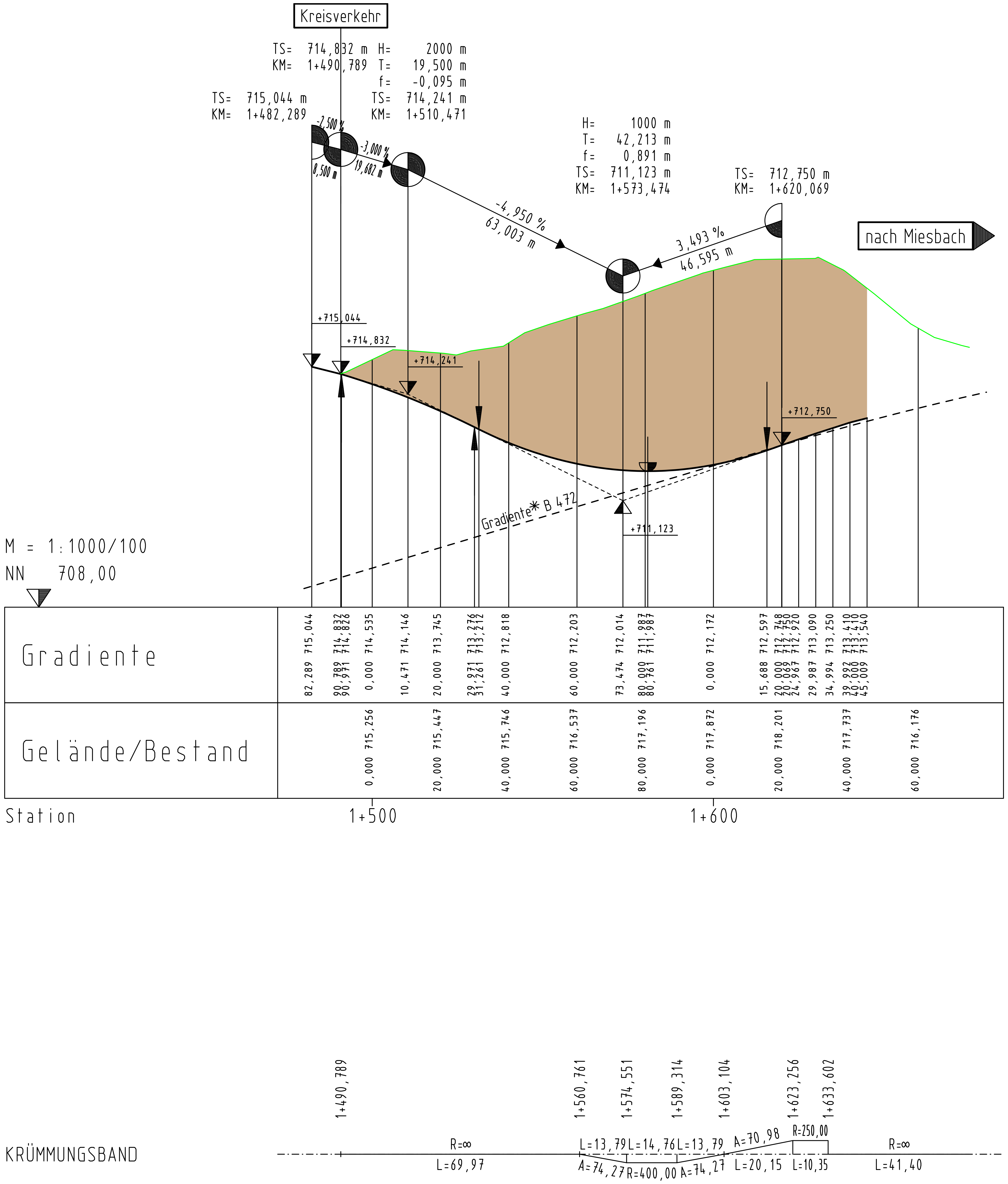

Zeichenerklärung:

- Gradientenhochpunkt
- Gradiententiefpunkt
- Ausrundungsbeginn Kuppe / Ausrundungsbeginn Wanne
- Damm
- Einschnitt

H= 9900 m
T= 164,597 m
f= -1,368 m
TS= 695,823 m
KM= 0+169,636

Neigungsbrechpunkt mit Angabe von: Ausrundungshalbmesser, Tangentenlänge, Stichhöhe, Höhe Tangentenschnittpunkt, Bau-km

-1,192 % 129,280 m 3,000 % 110,983 m

Längsneigung und Abstand zum nächsten Neigungsbrechpunkt

* Lage der Gradiente siehe Unterlage 14 Blatt 4

Hyna + Weiß
Bauingenieure
Partnerschaftsgesellschaft

86316 Friedberg | Tel 0821-268 97-0 | Internet www.hyna-weiss.de

BV: 091.23.02	Datum	Name
bearbeitet:	07/2014	Dr. Kupfer
gezeichnet:	07/2014	Grau
geprüft:	07/2014	Hyna
Datei: 0912301/ U060305_HP_KV-Nord_B13_Einf-Miesb_1000-100.PLT		

Freistaat Bayern
Staatliches Bauamt Weilheim

Münchener Str. 39
82362 Weilheim

Tel.: 0881/990-0, Fax: 0881/990-100, E-Mail: poststelle@stbawm.bayern.de

bearbeitet:	07/2014	Vogt
gezeichnet:	07/2014	extern
geprüft:	07/2014	Volkmer
PSP Nr.:	B17S.ABBA0015.00	
PSP Bez.:	NU Bad Tölz	
Dateiname:		

Nr.	Art der Änderung	Datum	Zeichen

FESTSTELLUNGSENTWURF

Straßenbauverwaltung

Freistaat Bayern

Straße / Abschn.-Nr. / Station: B472_900_1,015 bis 960_0,355

PROJIS-Nr.: 0901991600

Unterlage / Blatt-Nr.: 6.3/5

Höhenplan

KV-Nord / Einfahrt nach Miesbach (Rampe Südost)

Maßstab: 1 : 1.000/100

B 472 Peißenberg - Miesbach
Nordumfahrung Bad Tölz
Bau-km 0+000 bis 2+745

aufgestellt:
Staatliches Bauamt Weilheim

Kordon, Ltd. Baudirektor
Weilheim, den 01.08.2014

Planfestgestellt mit Beschluss
der Regierung von Oberbayern
Az. 4354.32_02-24-1
München, 16.09.2019
gez.
Deindl
Regierungsdirektor

BAYERN REGIERUNG VON OBERBAYERN 41

CARD/1