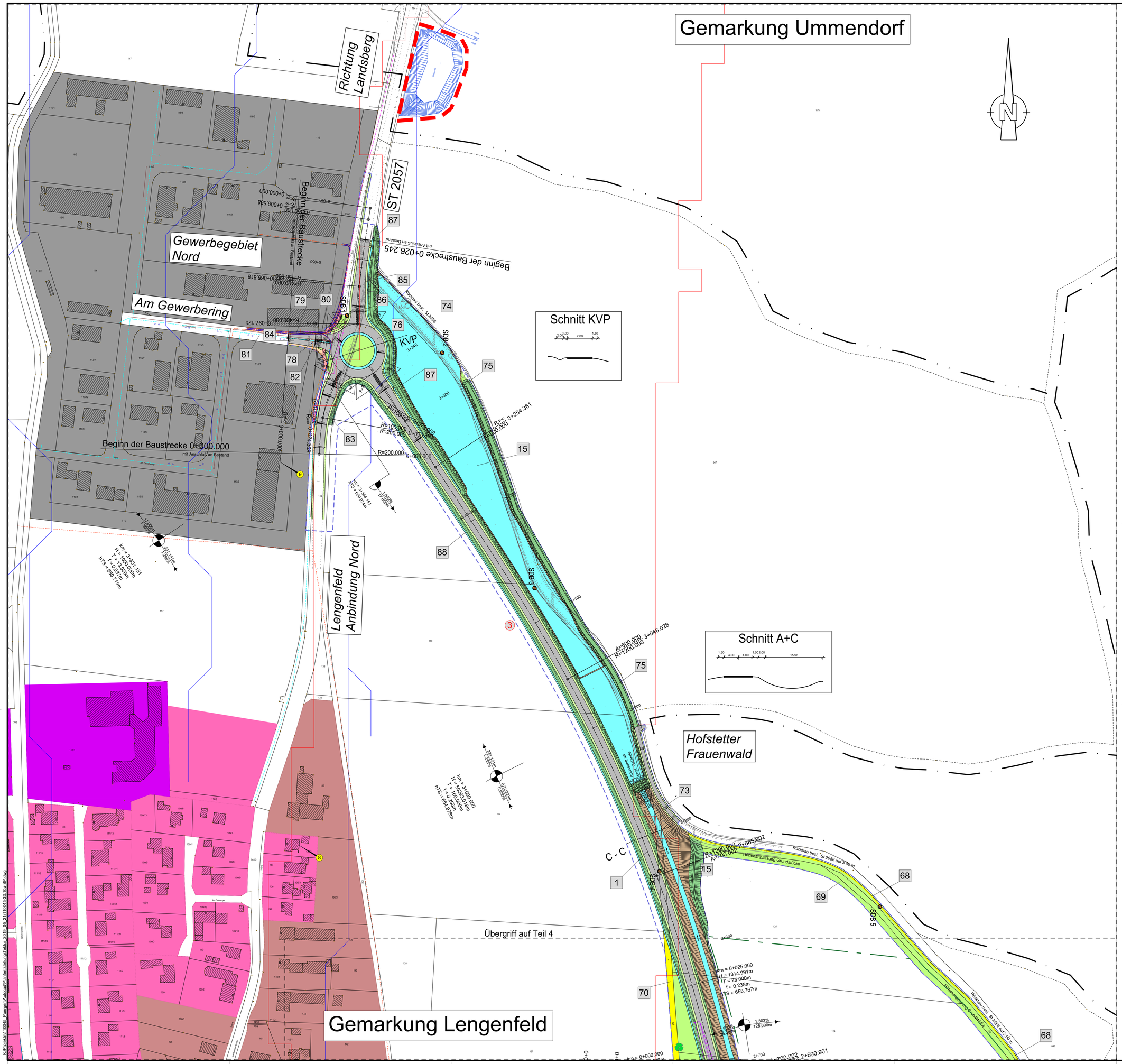

Zeichenerklärung

Planung

- Einschnittböschung
- Mulde mit Fließrichtung / Versickermulde
- Straßennebenflächen
- Fahrbahn mit Achse
- Bankett
- Gehweg
- Wirtschaftsweg befestigt
- Wirtschaftsweg unbefestigt
- Radweg
- Fahrbahnteiler
- Dammböschung
- Entwässerungsmulde mit Fließrichtung
- Brücke mit Widerlager
- Tunnelportal
- Neigungsbrechpunkt mit Angabe von Ausrundungshalbmesser, Längsneigung und Abstand zum nächsten Neigungsbrechpunkt
- Gradientenhochpunkt
- Gradiententiefpunkt
- Querneigung

Regelungsverzeichnis

12 Nr. im Regelungsverzeichnis

Sonstiges

- geplanter Gebäudeabbruch
- Gebäude bereits abgebrochen
- Rückbaufläche wird zur Grünfläche
- Baufeldgrenze
- freizuhaltendes Sichtfeld
- Altlastverdachtsflächen
- Wasserschutzzone
- Passive Schutzeinrichtungen
- Rodungsgrenze
- Fließwege und Wasserscheiden
- geplanter Baum

Immisionsschutz

1/1 Objekt-Nr. ohne / mit Grenzwertüberschreitung

Gebiete und Flächen

vorhanden geplant

- W Wohnbaufläche
- M gemischte Baufläche
- G gewerbliche Baufläche
- S Sonderbaufläche
- Gemeinbedarf

Legende Sparten Bestand:

Telekomleitung (Erdleitung)	Stromleitung Niederspannung (Erdleitung)
Wasserleitung	Stromleitung Mittelspannung (Erdleitung)
Fernmeldekabel (Erdleitung)	Stromleitung Hochspannung (Erdleitung)
Straßenbeleuchtungskabel (Erdleitung)	

Vor Beginn der Tiefbauarbeiten haben sich die ausführenden Firmen über die genaue Lage der Ver- und Entsorgungsleitungen bei den einzelnen Spartenträgern zu informieren.

Legende Baugrund

- Bohrung Ø 178 mm
- Kleinbohrung Ø 50 - 60 mm
- schwere Rammsondierung

Planübersicht

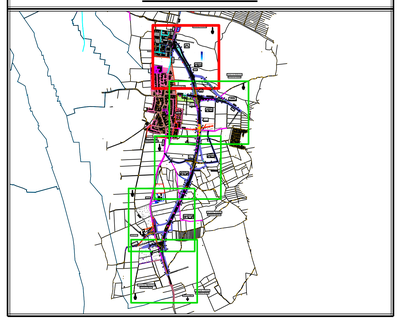

Nr.	Änderung gegenüber der Planfeststellung vom 05.03.2018	Datum	Zeichen
1	Geh- und Radweg Ammerseestraße	08.04.2019	PWIE
2	BW2, Geh- und Radweg Ammerseestraße	08.04.2019	PWIE
3	Entwässerungsmulde St 2057 Westseite	08.04.2019	PWIE

WASSER | VERKEHR | RAUM | VERMESSUNG | GIS | UMWELT | TECHNIK | BETREUUNG | PLANUNG

Steinbacher Consult
... invent the future
Ingenieurgesellschaft mbH & Co.KG

Richard-Wagner-Straße 6
86356 Neusäß
Tel.: 0821/46059-0
Fax.: 0821/46059-99

Alemannenstraße 19A
86637 Wertingen
Tel.: 08272/9956-0
Fax.: 08272/9956-99

www.steinbacher-consult.com | info@steinbacher-consult.com

bearbeitet:	Essenwanger
gezeichnet:	Wiens
geprüft:	Zettl
PSP Nr.:	
Projekt:	

Nr.	Art der Änderung	Datum	Zeichen

FESTSTELLUNGSENTWURF

Gemeinde Pürgen

Straße / Abschn.-Nr. / Station:
St 2057, Abschnitt 180, Station 0,430 bis Abschnitt 200, Station 3,370

PROJIS-Nr.:

Unterlage/ Blatt-Nr.: 5 / 2.5T
Lageplan Teil 5

Maßstab: 1 : 1000

St 2057 Landsberg am Lech - Rott
Neubau der Ortsumfahrung Lengenfeld
in kommunaler Sonderbaulast
mit integriertem Hochwasserschutz

Aufgestellt:
Pürgen, den 05.03.2018

Klaus Flüß, Bürgermeister

1. Tektur:
Pürgen, den 08.04.2019

Klaus Flüß, Bürgermeister

Planfestgestellt mit Beschluss der Regierung von Oberbayern
Az. 32-4354.3-17-1
München, 01.10.2019
gez.
Guggenberger
Oberregierungsrat

1135 x 891 mm. 1.01 m²