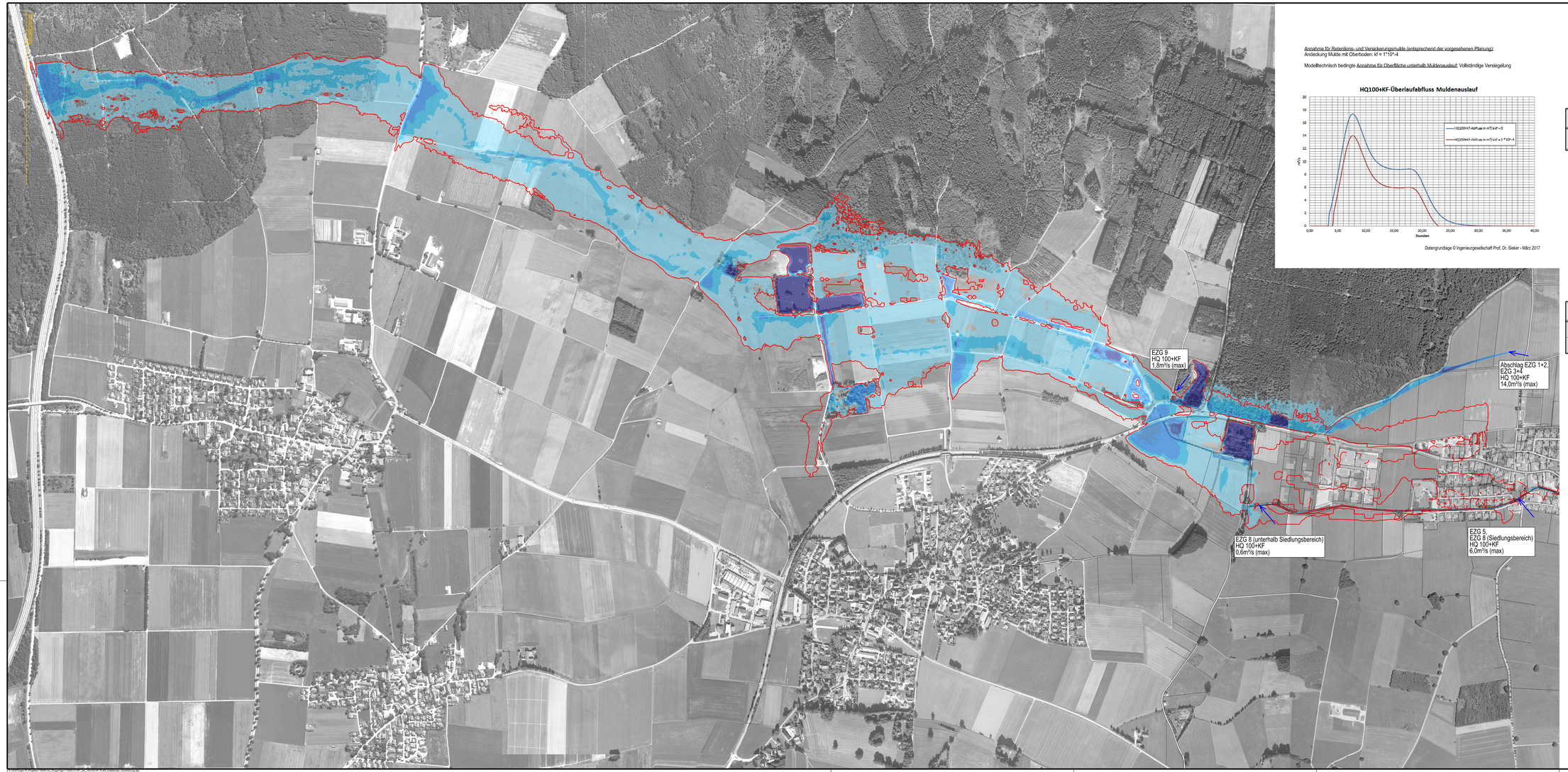


Annahme für Retentions- und Versickerungsmulde (entsprechend der vorgesehenen Planung):
Andeckung Mulde mit Oberboden: kf = 1*10^-4

Modelltechnisch bedingte Annahme für Oberfläche unterhalb Muldenauslauf: Vollständige Versiegelung

HQ100+KF-Überlaufabfluss Muldenauslauf

Datengrundlage © Ingenieurgesellschaft Prof. Dr. Sieker - März 2017

Legende

Überschwemmungsgrenze
IST-Zustand instationär

Wassertiefen HQ 100
PLAN-Zustand
instationär
in Meter

2.00
1.50
1.00
0.50
0.25
0.01

Plangrundlagen:

DFK	Kartengrundlage Geobasisdaten ©Landesamt für Vermessung u. GeoInformation	Stand: 11.07.2016
Luftbild	Kartengrundlage Luftbild ©Landesamt für Vermessung u. GeoInformation	Stand: 2006

WASSER ▪ VERKEHR ▪ BAUEN ▪ GRÜNORDNUNG ▪ GIS ▪ UMWELT ▪ TECHNIK ▪ BETREUUNG ▪ PLANUNG

Steinbacher Consult
invent the future
Ingenieurgesellschaft mbH & Co.KG

Richard-Wagner-Straße 6
86150 Augsburg
Tel.: 0821/4405540
Fax.: 0821/44059-99
www.steinbacher-consult.com

Alemannenstraße 19A
86911 Dießen
Tel.: 08272/99565-0
Fax.: 08272/99565-99
info@steinbacher-consult.com

bearbeitet:	Trayer	
gezeichnet:	Mbacher	
geprüft:	Steinbacher F.	
PSP Nr.: 110045-21-kP		
Projekt: 110 045		
Datum: 05.03.2018		

Nr.	Art der Änderung	Datum	Zeichen

FESTSTELLUNGSENTWURF

Gemeinde Pürgen

Straße / Abschn.-Nr. / Station:
St 2057, Abschnitt 180, Station 0.430 bis Abschnitt 200, Station 3.370

PROJEKS-Nr.:

Unterlage/ Blatt-Nr.: 18B / 6.2
Lageplan
HQ 100+KF PLAN-Zustand
Instationär mit Muldenversickerung

Maßstab: 1 : 5000

St 2057 Landsberg am Lech - Rott
Neubau der Ortsumfahrung Lengenfeld
in kommunaler Sonderbaulast
mit integriertem Hochwasserschutz

Aufgestellt:
Pürgen, den 05.03.2018

Klaus Flüß, Bürgermeister

Planfestgestellt mit Beschluss
der Regierung von Oberbayern
Az. 32-4354.3-17-1
München, 01.10.2019
gez.
Guggenberger
Oberregierungsrat