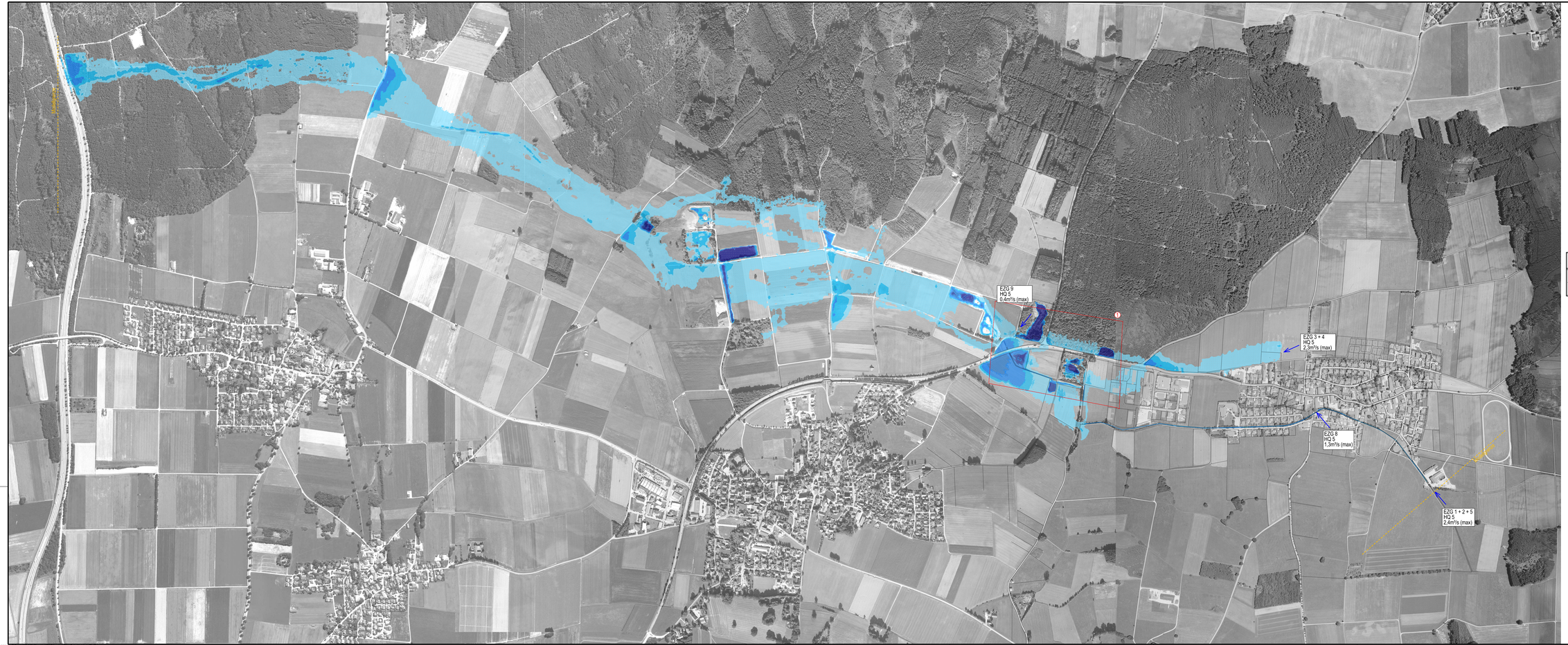


Plangrundlagen:

DFK	Kartengrundlage Geobasisdaten ©Landesamt für Vermessung u. Geoinformation	Stand: 11.07.2016
Luftbild	Kartengrundlage Luftbild ©Landesamt für Vermessung u. Geoinformation	Stand: 2006

Nr.	Änderung gegenüber der Planfeststellung vom 05.03.2018	Datum	Zeichen
1	Netzverfeinerung DOM 1 SpDGT	15.10.2018	MTRA/MICH

BERATEN | ENTWERFEN | PLANEN | KONSTRUIEREN | BERECHNEN | LEISTEN | TECHNIK & BETRIEBEN | PLANUNG

Steinbacher Consult
Ingenieurgesellschaft mbH & Co.KG

Richard-Wagner-Straße 5 | 80333 München
Tel. 089/149955-0 | Fax. 089/149955-99

Niederlassung Rosenheim
Aicherstraße 19A
Tel. 08031/90540
Fax. 08031/9054099

www.steinbacher-consult.de | info@steinbacher-consult.de

bearbeitet: Trayer
gezeichnet: N. Schmid
geprüft: Siebicher f.
PSP Nr.: 110045-37a-KP
Projekt: 110 045
Datum: 27.07.2018

Nr.	Art der Änderung	Datum	Zeichen

FESTSTELLUNGSENTWURF

Gemeinde Pürgen

Straße / Abschn.-Nr. / Station:
St 2057, Abschnitt 180, Station 0,430 bis Abschnitt 200, Station 3,370

PROJEKS-Nr.:

Unterlage/ Blatt-Nr.: 16B / 5.7T

Lageplan
HQ 5 IST-Zustand
instationär

Maßstab: 1 : 5000

St 2057 Landsberg am Lech - Rott
Neubau der Ortsumfahrung Lengenfeld
in kommunaler Sonderbaulast
mit integriertem Hochwasserschutz

1. Tektur:
Pürgen, den 08.04.2019

Klaus Pfaß, Bürgermeister

Planfeststellt mit Beschluss der Regierung von Oberbayern Az. 32-4354.3-17.1 München, 03.10.2019 gez. Guggenberger Oberregierungsrat

REGIERUNG VON OBERBAYERN