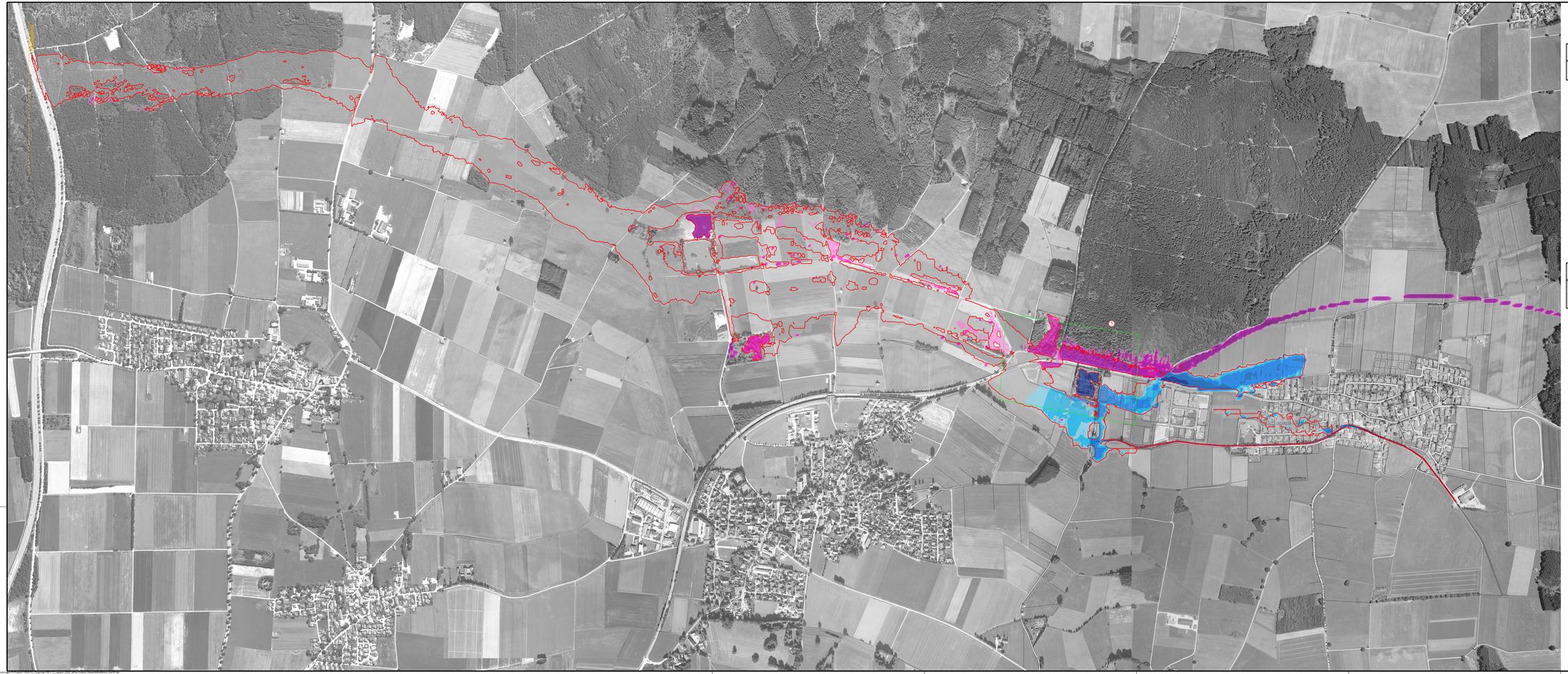


Legende

Überschwemmungsgrenze
IST-Zustand instationär

HQ20-Wassertiefendiff.
PLAN/IST-Zustand
instationär
in Meter

0.50
0.20
0.10
0.05
0.03
0.00
-0.03
-0.05
-0.10
-0.20
-0.50
-999.00

Plangrundlagen:

DFK	Kartengrundlage Geobasisdaten ©Landesamt für Vermessung u. Geoinformation	Stand: 11.07.2016
Luftbild	Kartengrundlage Luftbild ©Landesamt für Vermessung u. Geoinformation	Stand: 2006

Nr.	Änderung gegenüber der Planfeststellung vom 05.03.2018	Datum	Zeichen
1	Netzverfeinerung DGM 1 St2057	15.10.2018	MTRANISCH

Steinbacher Consult
Ingenieurgesellschaft mbH & Co.KG
Richard-Wagner-Straße 5 | 86150 Augsburg
Tel.: 0821/4600540 | Fax: 0821/46009-99
www.steinbacher-consult.de | info@steinbacher-consult.de

Rämsenstraße 19A | 81545 München
Tel.: 0821/2599540 | Fax: 0821/259954-99

bearbeitet:	Troyer
gezeichnet:	N. Schmid
geprüft:	Steinbacher F.
PSP Nr.: 110045-42a-KP	
Projekt: 110.045	
Datum: 27.07.2018	

Nr.	Art der Änderung	Datum	Zeichen

FESTSTELLUNGSENTWURF

Gemeinde Pürgen

Straße / Abschn.-Nr. / Station:
St 2057, Abschnitt 160, Station 0.430 bis Abschnitt 200, Station 3.370

PROJIS-Nr.:

Unterlage/ Blatt-Nr.: 18B / 5.12

Lageplan
HQ 20 Wassertiefendifferenzen
PLAN / IST-Zustand

Maßstab: 1 : 5000

St 2057 Landsberg am Lech - Rott
Neubau der Ortsumfahrung Lengenfeld
in kommunaler Sonderbaulast
mit integriertem Hochwasserschutz

1.Tektur/
Pürgen, den 08.04.2019

Klaus Flötl, Bürgermeister

Planfeststellt mit Beschluss
der Regierung von Oberbayern
Az. 32.4354.3-171
München, 05.10.2019
gez.
Guggenberger
Oberregierungsrat