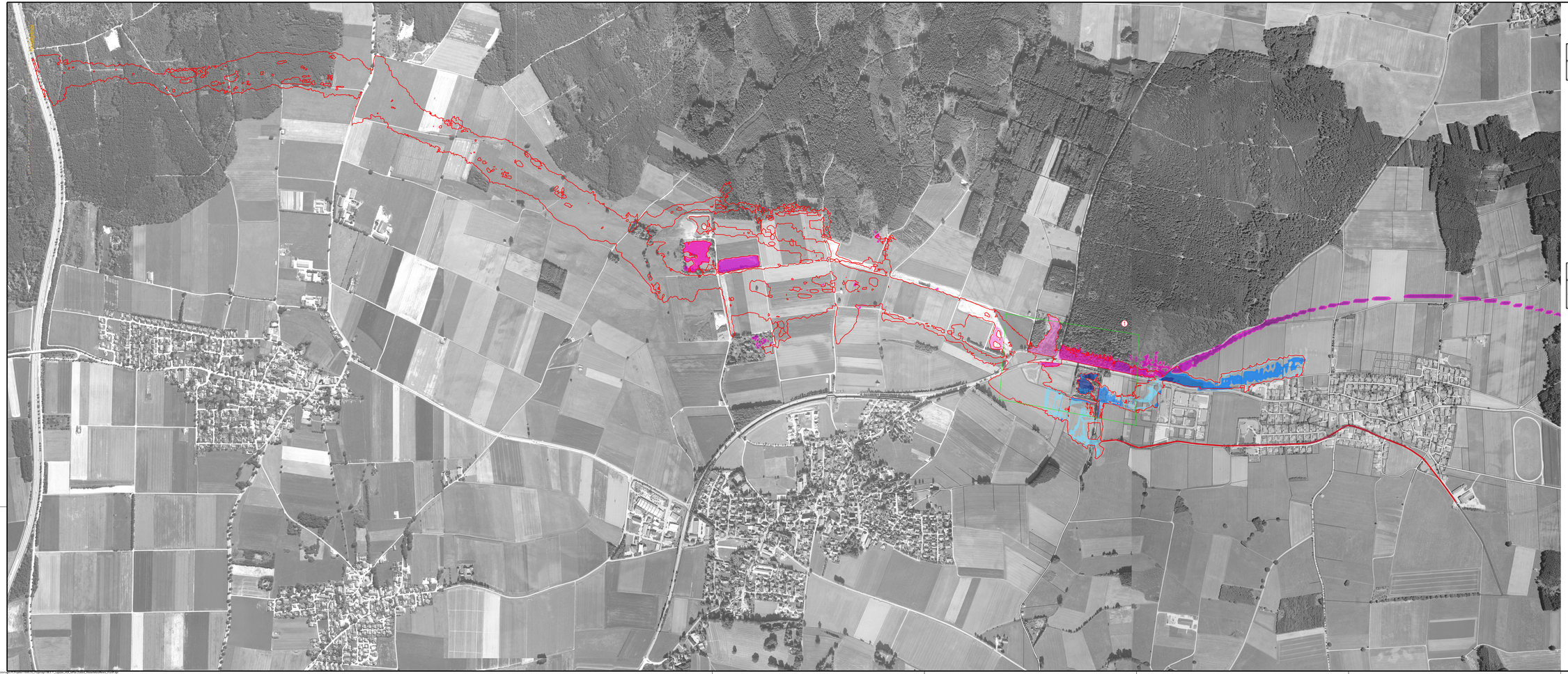


Legende

Überschwemmungsgrenze
IST-Zustand instationär

HQ5-Wassertiefendiff. PLAN/IST-Zustand instationär in Meter

0.50
0.20
0.10
0.05
0.03
0.00
-0.03
-0.05
-0.10
-0.20
-0.50
-999.00

Plangrundlagen:

DFK	Kartengrundlage Geobasisdaten ©Landesamt für Vermessung u. Geoinformation	Stand: 11.07.2016
Luftbild	Kartengrundlage Luftbild ©Landesamt für Vermessung u. Geoinformation	Stand: 2006

Nr.	Änderung gegenüber der Planfeststellung vom 05.03.2018	Datum	Zeichen
1	Netzverfeinerung DGM 1 SI2057	15.10.2018	MTRANISCH

Steinbacher Consult
Invest the future
Ingenieurgesellschaft mbH & Co.KG
Richard-Wagner-Straße 5 | 80333 München
Tel.: 0821/4600543-0 | Fax: 0821/4600543-99
www.steinbacher-consult.de | info@steinbacher-consult.com

Kemmenetstraße 19A
86956 Schongau
Tel.: 08272/9066-0
Fax.: 08272/9066-99

bearbeitet:	Treyer
gezeichnet:	N. Schmid
geprüft:	Steinbacher F.
PSP Nr.: 110045-41a-KP	
Projekt: 110.045	
Datum: 27.07.2018	

Nr.	Art der Änderung	Datum	Zeichen

FESTSTELLUNGSENTWURF

Gemeinde Pürgen

Straße / Abschn.-Nr. / Station:
St 2057, Abschnitt 160, Station 0.430 bis Abschnitt 200, Station 3.370

PROJIS-Nr.:

Unterlage/ Blatt-Nr.: 18B / 5.111

Lageplan
HQ 5 Wassertiefendifferenzen
PLAN / IST-Zustand

Maßstab: 1 : 5000

St 2057 Landsberg am Lech - Rott
Neubau der Ortsumfahrung Lengenfeld
in kommunaler Sonderbaulast
mit integriertem Hochwasserschutz

1.Tektur/
Pürgen, den 08.04.2019

Klaus Flötl, Bürgermeister

Planfeststellt mit Bescheid
der Regierung von Oberbayern
As. 32-4354.2-27-1
München, 01.10.2019
am
Guggenberger
Oberregierungsrat