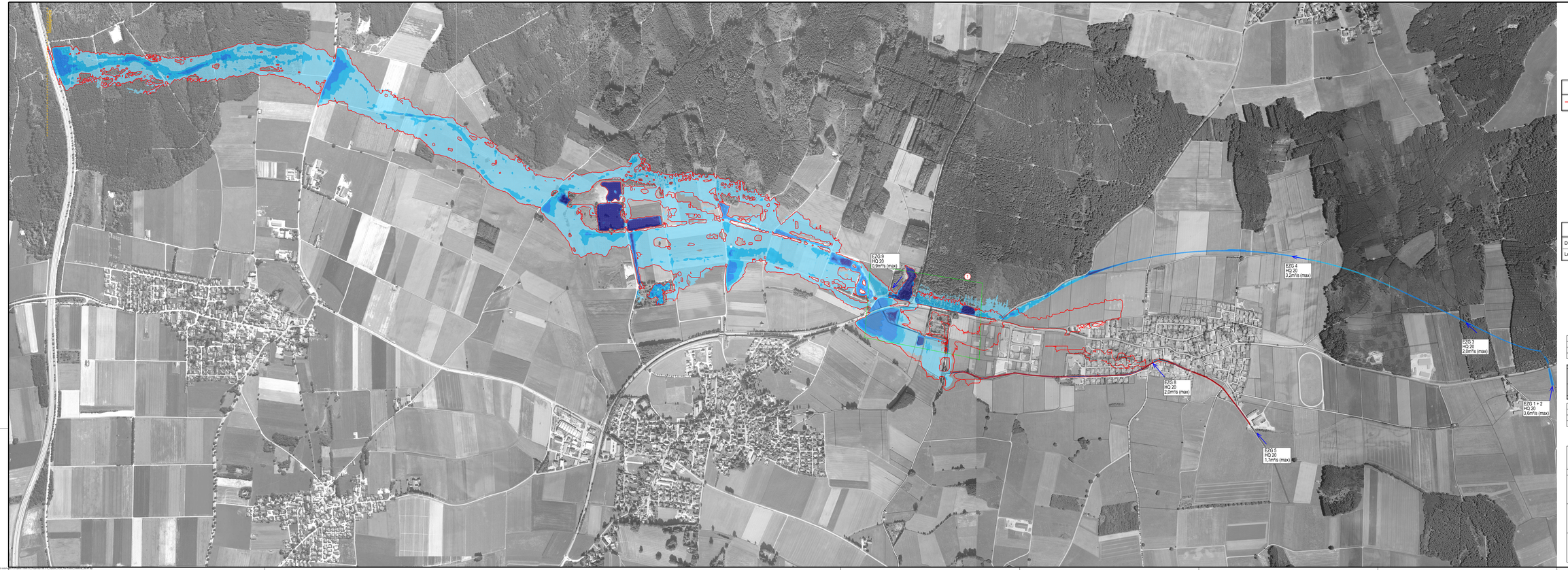


Legende

Überschwemmungsgrenze
IST-Zustand instationär

Wassertiefen HQ 20
PLAN-Zustand
instationär
in Meter

2.00
1.50
1.00
0.50
0.25
0.01

N

Plangrundlagen:

DFK	Kartengrundlage Geobasisdaten © Landesamt für Vermessung u. Geoinformation	Stand 11.07.2016
Luftbild	Kartengrundlage Luftbild © Landesamt für Vermessung u. Geoinformation	Stand 2006

Nr.	Änderung gegenüber der Planfeststellung vom 05.03.2018	Datum	Zeichen
1	Netzverfeinerung DGM 1 St2057	15.10.2018	MTR/ANSCH

Steinbacher Consult
Beratende Ingenieure
Ingenieurgesellschaft mbH & Co.KG
Richard-Wagner-Straße 2 | Rennerstraße 10b
80336 München | 89077 Ulm/Jungingen
Tel. +49 (0)89 / 51 52 16 - 0 | Tel. +49 (0)7305 / 96 92 - 0
Fax. +49 (0)89 / 51 52 16 - 99 | Fax. +49 (0)7305 / 96 92 - 99
e-mail: info@steinbacher-consult.de | www.steinbacher-consult.de

bearbeitet:	Traue
gezeichnet:	N. Schmid
geprüft:	Steinbacher-Consult
PSP Nr.:	110245-40xx/P
Projekt:	110 045
Datum:	26.07.2018

Nr.	Art der Änderung	Datum	Zeichen

FESTSTELLUNGSENTWURF

Gemeinde Pürgen

Straße / Abschn.-Nr. / Station:
St 2057, Abschnitt 180, Station 0.430 bis Abschnitt 200, Station 3.370

PROJIS-Nr.:

Unterlage Blatt-Nr.: 18B / 5.10

Lageplan
HQ 20 PLAN-Zustand
instationär

Maßstab: 1 : 5000

St 2057 Landsberg am Lech - Rott
Neubau der Ortsumfahrung Lengenfeld
in kommunaler Sonderbaulast
mit integriertem Hochwasserschutz

1. Tektur:
Pürgen, den 08.04.2019

Klaus Pilz, Bürgermeister

Planfeststellt mit Beschluss
der Regierung von Oberbayern
Az. 32-4354.3-171
München, 01.10.2019
gez.
Regierungsvizepräsident

© Steinbacher Consult, Steinbacher-Consult Ingenieurgesellschaft mbH & Co.KG, Rennerstraße 10b, 89077 Ulm/Jungingen, Tel. +49 (0)7305 / 96 92 - 0, Fax. +49 (0)7305 / 96 92 - 99, e-mail: info@steinbacher-consult.de, www.steinbacher-consult.de