

Gemarkung Lengelfeld

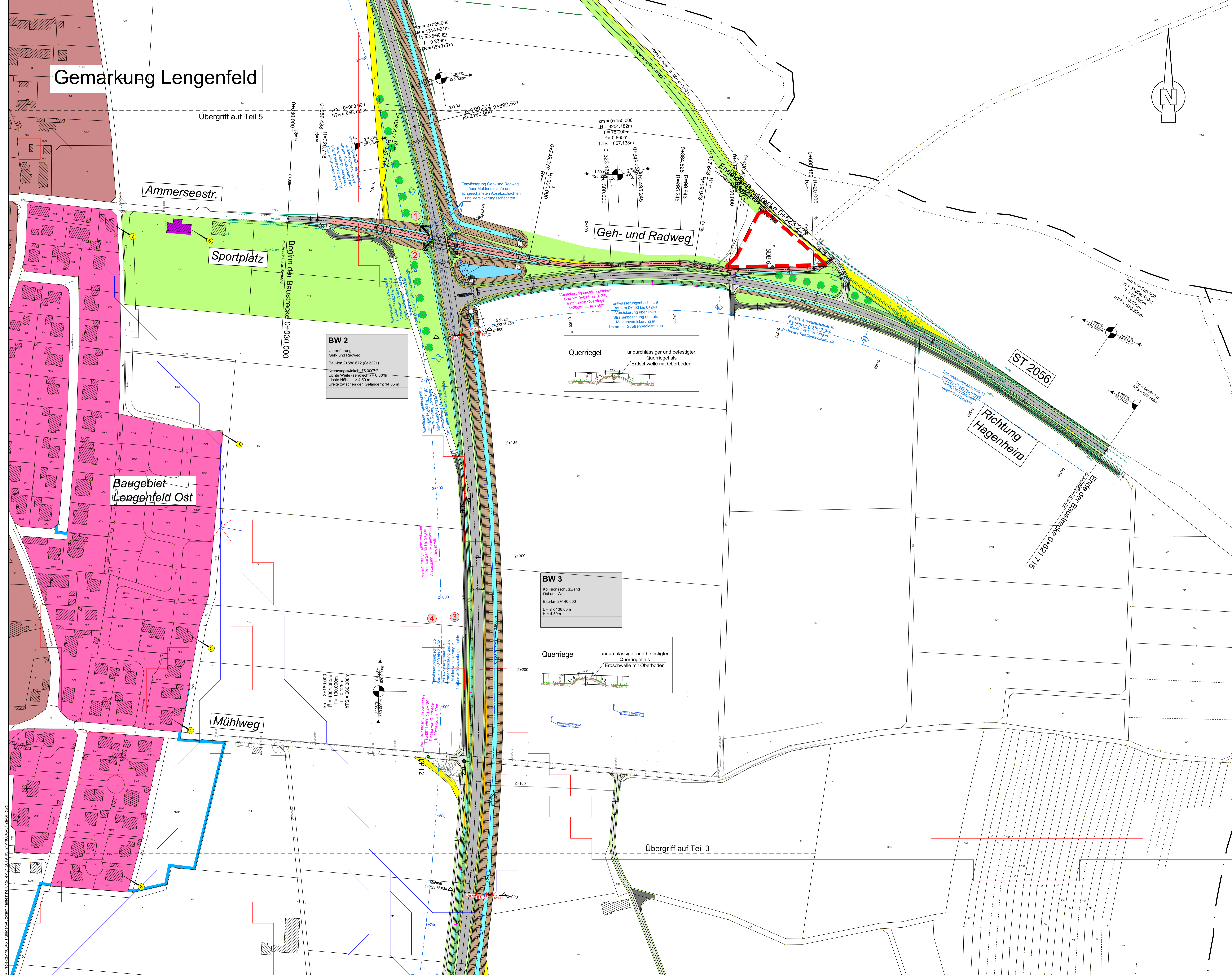

Zeichenerklärung

Planung	
	Einschnittböschung
	Brücke mit Fließrichtung / Versickerung
	Straßenentwässerung
	Fahrbahn mit Achse
	Bankett
	Gehweg
	Wirtschaftsweg befestigt
	Wirtschaftsweg unbefestigt
	Radweg
	Fahrbahnleiter
	Dammabdeckung
	Entwässerungsmulde mit Fließrichtung
	Brücke mit Widerlager
	Tunnelportal
Sonstiges	
	geplanter Gebäudeabruch
	Gebäude bereits abgebrochen
	Rückbaufläche wird zur Grünfläche
	Baufeldgrenze
	geplante Höhe
	Wasserschutzzone
	Passive Schutzrichtungen
	Rodungsgrenze

Legende Sparten Bestand:

	Teilkompletion (Erdleitung)		Stromleitung Niederspannung (Erdleitung)
	Wasserleitung		Stromleitung Mittelspannung (Erdleitung)
	Fernmeldekabel (Erdleitung)		Stromleitung Hochspannung (Erdleitung)
	Straßenbeleuchtungskabel (Erdleitung)		Leerrohre

Vor Beginn der Tiefbauarbeiten haben sich die ausführenden Firmen über die genaue Lage der Ver- und Entsorgungsleitungen bei den einzelnen Spartenträgern zu informieren.

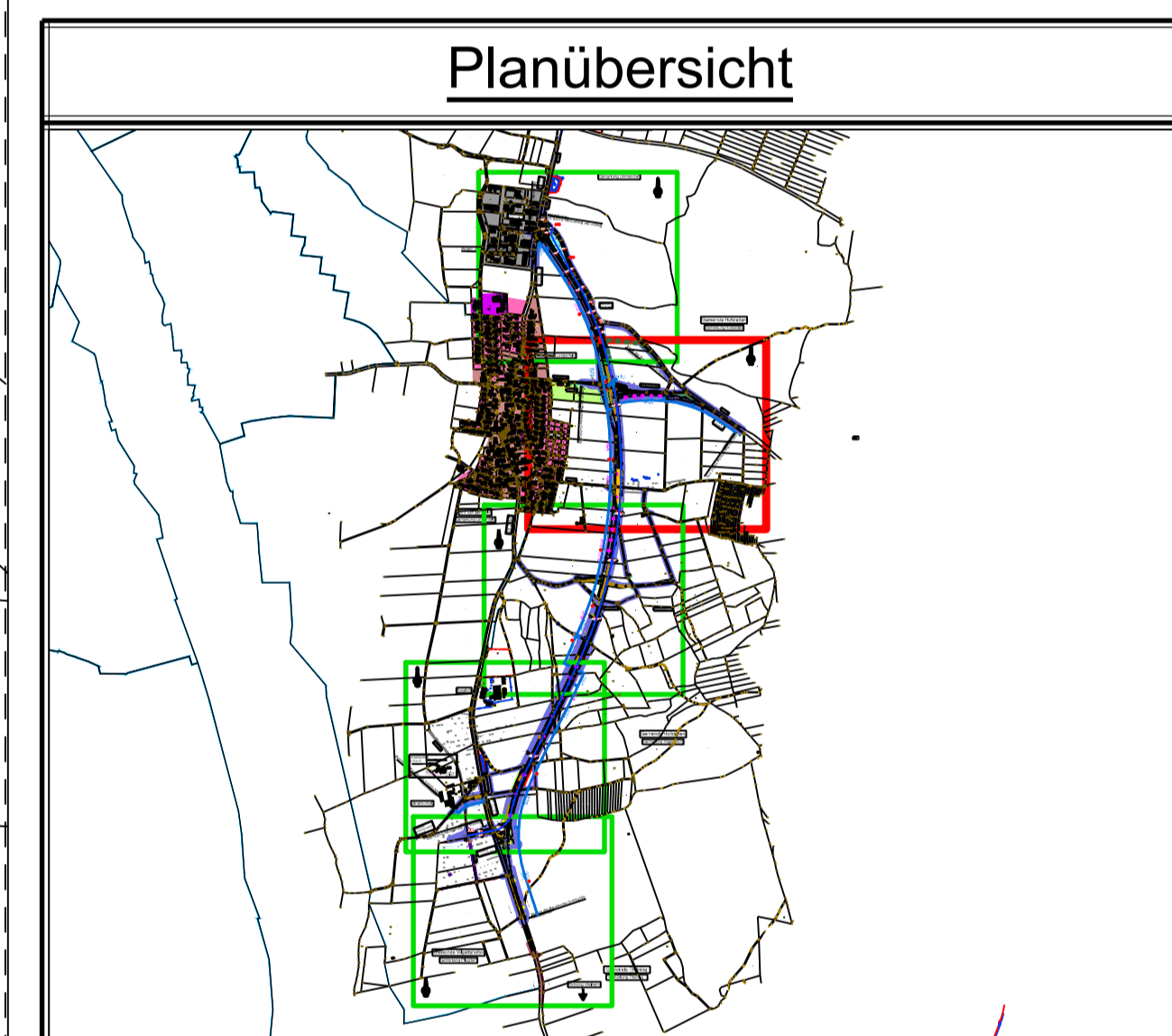

Nr.	Änderung gegenüber der Planfeststellung vom 05.03.2018	Datum	Zeichen
1	Geh- und Radweg Ammerseestraße	08.04.2019	PWIE
2	BW2, Geh- und Radweg Ammerseestraße	08.04.2019	PWIE
3	Entwässerungsmulde ST 2057 Westseite	08.04.2019	PWIE
4	Entwässerungsabschnitte	08.04.2019	PWIE

Steinbacher Consult
 Ingenieurbüro für Planung
 Richard Wagner Straße 8 | Agarnersstraße 10A
 80634 München | Tel: 089 279966-0
 Fax: 089 279966-20 | Email: info@steinbacher-consult.com

Nr.	Art der Änderung	Datum	Zeichen

FESTSTELLUNGSENTWURF

Gemeinde Pörgen
 Unterlage (Blatt-Nr.): 18.2 / 2.4T
 Lageplan
 Entwässerung Teil 4
 Maßstab: 1:1000

St 2057 Landsberg am Lech - Rott
 Neubau der Ortsumfahrung Lengelfeld
 in kommunaler Sonderbaulast
 mit integriertem Hochwasserschutz

Aufgestellt: Pörgen, den 06.08.2018
 Klaus Pflüß, Bürgermeister
 1. Teikur: Pörgen, den 08.04.2019
 Klaus Pflüß, Bürgermeister

Planfestgestellt mit Beschluss
 der Regierung von Oberbayern
 Az. 33-4534-12/3
 München, 01.10.2019
 am
 Oberbürgermeister

K:\projekte\110045_Lengelfeld\Baugenueberbau\Baugenueberbau.dwg 2019_08_21 11:00:45:27.26 SP.dwg