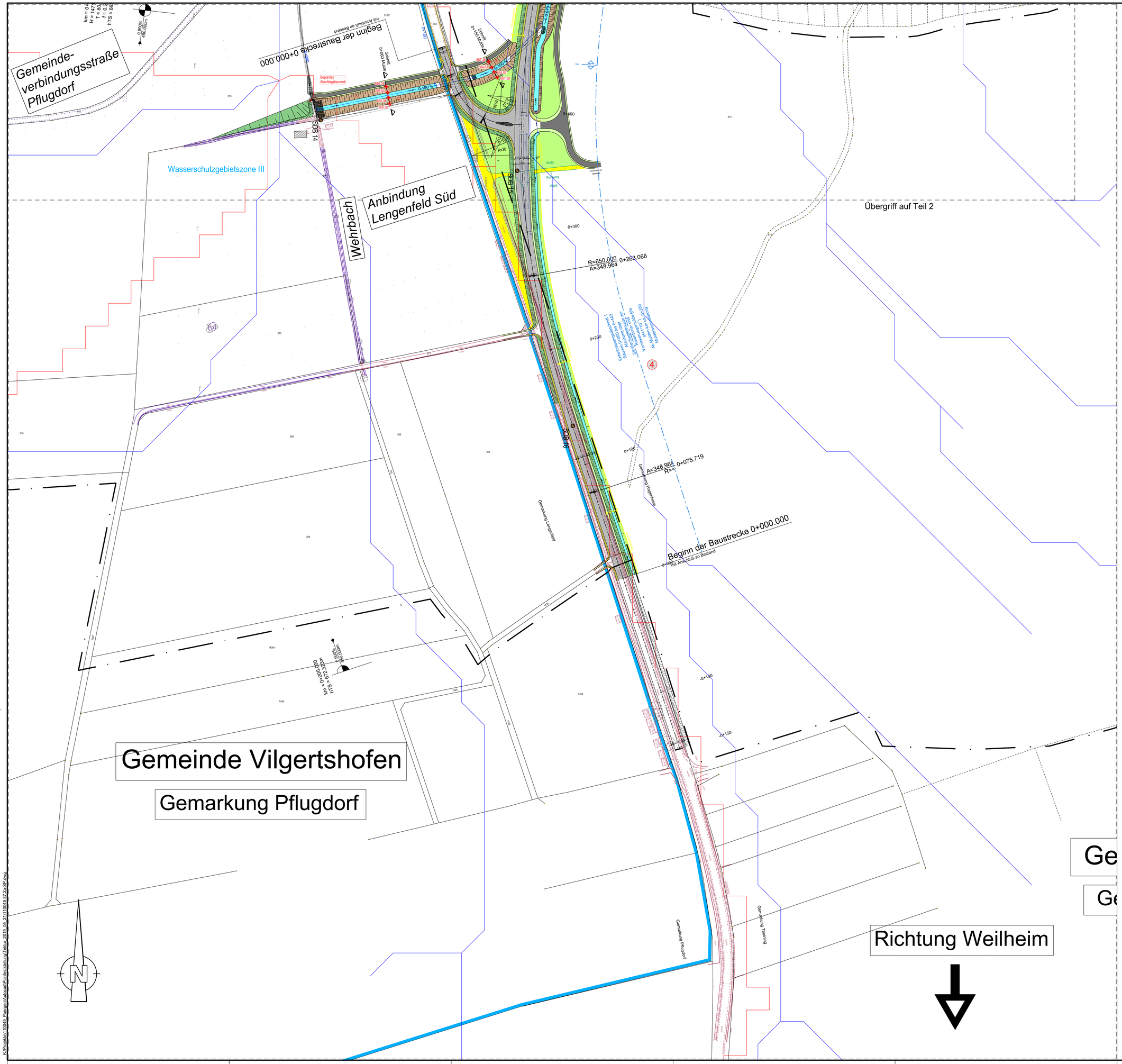

Zeichenerklärung

Planung

- Einschnittböschung
- Mulde mit Fließrichtung / Versickermulde
- Straßennebenflächen
- Fahrbahn mit Achse
- Bankett
- Gehweg
- Wirtschaftsweg befestigt
- Wirtschaftsweg unbefestigt
- Radweg
- Fahrbahnteiler
- Dammböschung
- Entwässerungsmulde mit Fließrichtung
- Brücke mit Widerlager
- Tunnelportal
- 667.38 geplante Höhe

Sonstiges

- geplanter Gebäudeabbruch
- Gebäude bereits abgebrochen
- Rückbaufläche wird zur Grünfläche
- Baufeldgrenze
- Wasserschutzzone
- Passive Schutzeinrichtungen
- Rodungsgrenze

Legende Sparten Bestand:

Telekomleitung (Erdleitung)	Stromleitung Niederspannung (Erdleitung)
Wasserleitung	Stromleitung Mittelspannung (Erdleitung)
Fernmeldekabel (Erdleitung)	Stromleitung Hochspannung (Erdleitung)
Straßenbeleuchtungskabel (Erdleitung)	Leerrohre

Vor Beginn der Tiefbauarbeiten haben sich die ausführenden Firmen über die genaue Lage der Ver- und Entsorgungsleitungen bei den einzelnen Spartenträgern zu informieren.

Planübersicht

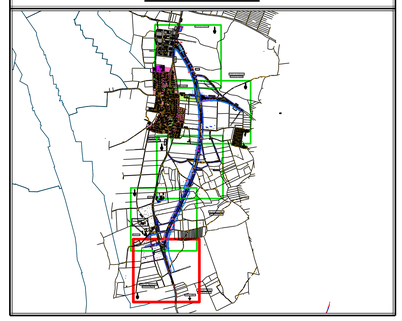

Nr.	Änderung gegenüber der Planfeststellung vom 05.03.2018	Datum	Zeichen
1	Geh- und Radweg Ammerseestraße	08.04.2019	PWIE
2	BW2, Geh- und Radweg Ammerseestraße	08.04.2019	PWIE
3	Entwässerungsmulde St 2057 Westseite	08.04.2019	PWIE
4	Entwässerungsabschnitte	08.04.2019	PWIE

WASSER | VERKEHR | RAUM | VERMESSUNG | GIS | UMWELT | TECHNIK | BETREUUNG | PLANUNG
Steinbacher Consult
... invent the future
Ingenieurgesellschaft mbH & Co.KG
Richard-Wagner-Straße 6
86356 Neusäß
Tel.: 0821/46059-0
Fax.: 0821/46059-99
Alemannenstraße 19A
86637 Wertingen
Tel.: 08272/9956-0
Fax.: 08272/9956-99
www.steinbacher-consult.com | info@steinbacher-consult.com

bearbeitet:	Trayer	
gezeichnet:	Wiens	
geprüft:	Zettl	
PSP Nr.:		
Projekt:		

Nr.	Art der Änderung	Datum	Zeichen

FESTSTELLUNGSENTWURF

Gemeinde Pürgen

Straße / Abschn.-Nr. / Station:
St 2057, Abschnitt 180, Station 0,430 bis Abschnitt 200, Station 3,370

PROJIS-Nr.:

Unterlage/ Blatt-Nr.: 18.2 / 2.1T
Lageplan
Entwässerung Teil 1

Maßstab: 1 : 1000

St 2057 Landsberg am Lech - Rott
Neubau der Ortsumfahrung Lengenfeld
in kommunaler Sonderbaulast
mit integriertem Hochwasserschutz

Aufgestellt:
Pürgen, den 05.03.2018

Klaus Flüß, Bürgermeister

1. Tektur:
Pürgen, den 08.04.2019

Klaus Flüß, Bürgermeister

Planfestgestellt mit Beschluss
der Regierung von Oberbayern
Az. 32-4354.3-17-1
München, 01.10.2019
gez.
Guggenberger
Oberregierungsrat

1135 x 891 mm, 1,01 m²

K:\Projekte\110045_Puergen\Autocad\Planfeststellung\Tektur_2019_05_21\110045-37.2a-SP.dwg