



Zeichenerklärung

Grunderwerb

- zu erwerbende Fläche
- vorübergehend in Anspruch zu nehmende Fläche
- nachrichtlich zu erwerbende Fläche

Flur / Flurstück / Größe des Flurstückes
 0 142 4 248 m²

fld. Nr. im Grunderwerbsverzeichnis / Größe der Teilfläche
 2 34 1 345 m²
 2 Nr. des Grunderwerbsplanes
 34 fld. Nr. des betroffenen Flurstückes
 1 Teilfläche eines Flurstückes

Zusammengehörigkeitspfeil
 Gemarkungsgrenze
 Flurgrenze
 Flurstücksgrenze außerhalb / innerhalb des Baufeldes
 Flurstücknummer

Plangrundlagen:

| | | |
|------------|--|--|
| DFK | Kartengrundlage Geobasisdaten ©Landesamt für Vermessung u. Geoinformation | Stand: 11.07.2016 |
| Vermessung | Steinbacher CONSULT Aemmannstraße 19a, 86637 Wertingen | Stand: September 2011 - 07.07.2016 |
| Planung | Steinbacher CONSULT Richard-Wagner-Straße 6, 86356 Neusäß | Stand: 05.03.2016 |

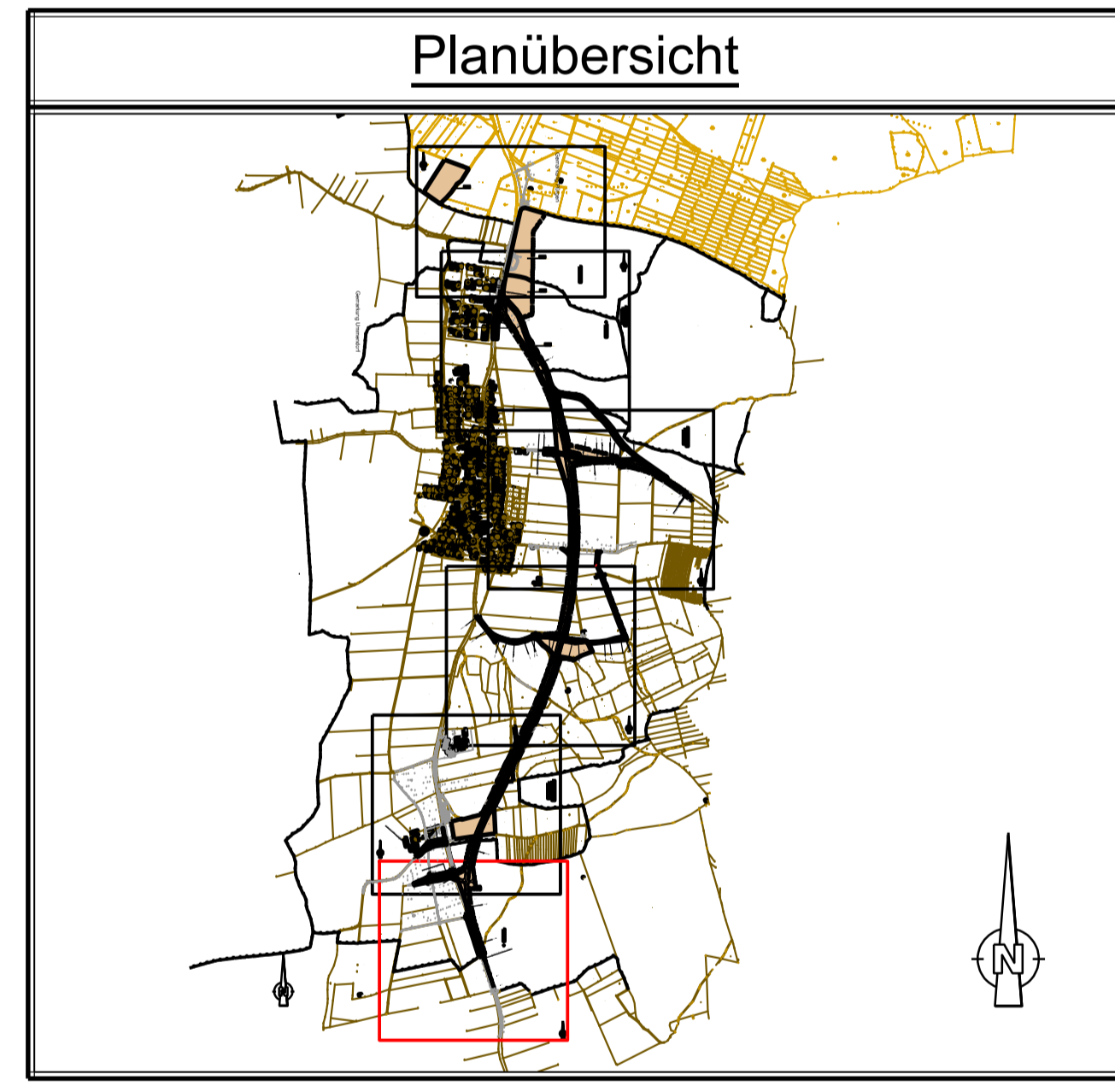

| | |
|--|---|
| Richard-Wagner-Straße 6 86356 Neusäß Tel.: 0821-48029-0 Fax: 0821-48029-99 www.steinbacher-consult.com | bearbeitet: Essenwanger gezeichnet: Metzger geprüft: Zell PSP Nr.: Projekt: |
|--|---|

| Nr. | Art der Änderung | Datum | Zeichen |
|-----|------------------|-------|---------|
| | | | |

FESTSTELLUNGSENTWURF

Gemeinde Pürgen
 Straße / Abschn.-Nr. / Station:
 St 2057, Abschnitt 180, Station 0.430 bis Abschnitt 200, Station 3.370
 PROJIS-Nr.:

Unterlage/ Blatt-Nr.: 10 / 1. 1
 Grunderwerbsplan
 Teil 1
 Straßenbau
 Maßstab: 1 : 1000

St 2057 Landsberg am Lech - Rott
 Neubau der Ortsumfahrung Lengelfeld
 in kommunaler Sonderbaulast
 mit integriertem Hochwasserschutz

Aufgestellt:
 Pürgen, den 05.03.2018
 Klaus FÜR, Bürgermeister

Planfestgestellt mit Beschluss
 der Regierung von Oberbayern
 Nr. 30-4354-3-17-1
 München, 01.10.2019
 gsp
 Guggenberger
 Oberregierungsrat

K:\Projekte\110045_Planung\Arbeits\Grunderwerb_Grundstückverhandlungen\Feststellungsunterlagen\Feststellungsplan_110045-SP.dwg