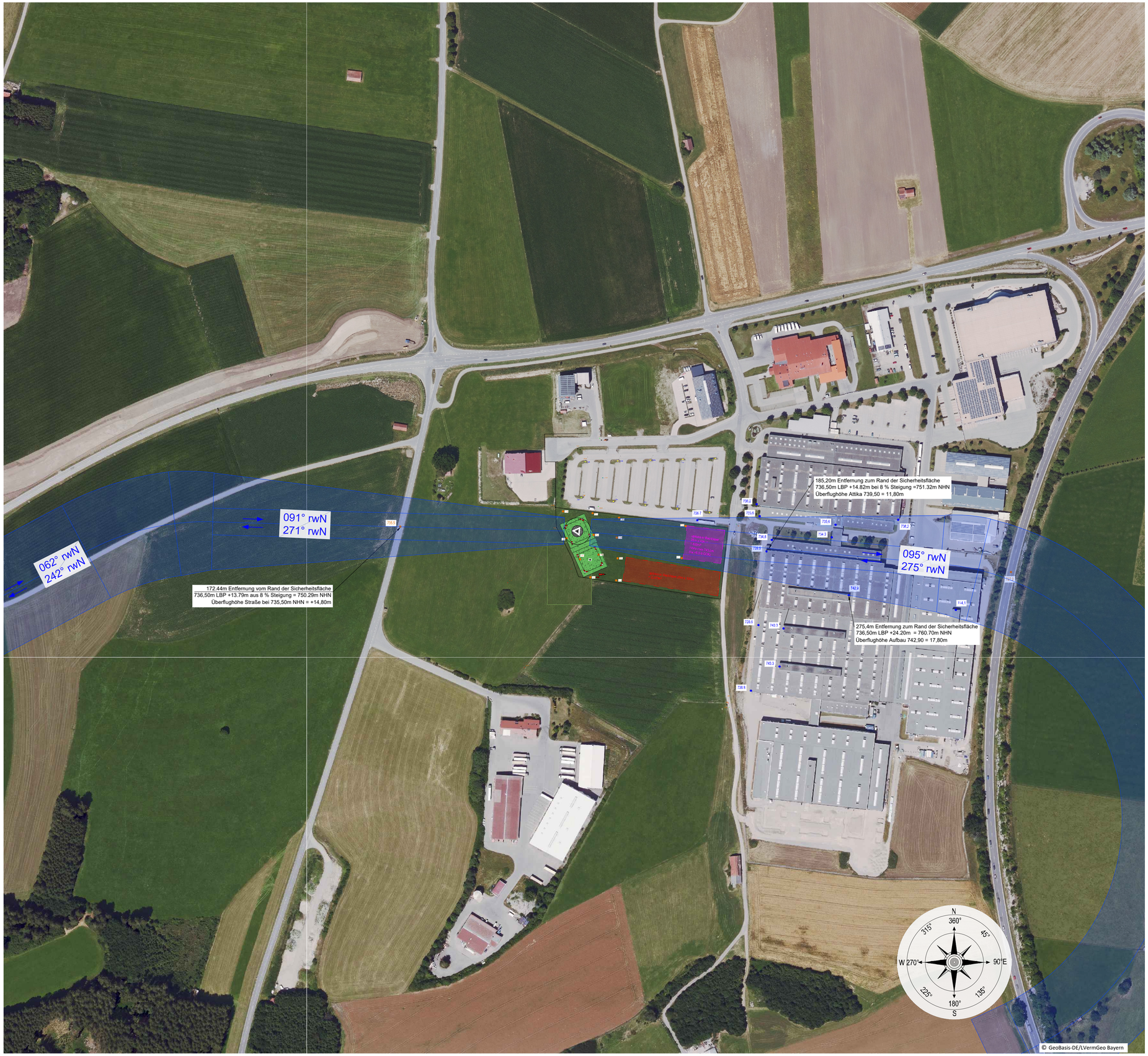

Legende

Hindernisbegrenzungsflächen Allgemeine Verwaltungsvorschrift v. 19. 12. 2005, FLK3-Tag
Sichtanflug / Geradeausabflug
Bemessungshubschrauber LüA 13,64 m RD 11,00 m

- Landeplatzbezugspunkt
- 50,8 Bodenhöhe
- 50,8 Hochpunkt Höhe
- Windrichtungsanzeiger
- Rettungsmittelcontainer

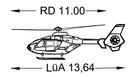

	Koordinaten, System WGS 84		Höhe (NHN)	FATO
	Breite (N)	Länge (E)	Meter	quadratisch 21,00m
Landeplatzbezugspunkt Zielpunktmarkierung	47°48'12.50"	10°51'36.63"	736,5	Sicherheitsfläche 3,50m

Lagebezug ETRS

Höhensystem NHN

Der Plan enthält das Projekt vom vorhandenen Hubschrauberlandeplatz vom Juni 2025.

Nach Errichtung weiterer Anlagen ist er fortzuführen.

Dieser Plan ist nur für luftrechtliche Aussagen und die entsprechende Gestaltung des Hubschrauberlandeplatzes anzuwenden.

Angefertigt durch Daten der Landesvermessung und eigener örtlichen Vermessung am 19.02.2025.

HUBSCHRAUBER-SONDERLANDEPLATZ

Schongau

DATUM	GEZEICHNET	AENDERUNG
13.10.2025	RW	Tektur 2
27.06.2025	RW	Tektur 1
29.04.2025	RW	Erstausfertigung
19.02.2025	RW	örtliche Vermessung und Befliegung
14.02.2025	RW	Grundlagenermittlung & Erstentwurf

GENEHMIGUNGS INHABER

Paul F. Ressle
Frauentorweg 2
86956 Schongau
Tel 08861 / 39 29
Mobil 0171 72 69 129

FACHPLANER

Peter Becker
Freier Sachverständiger
Bahnhofsweg 8
02681 Kirschau / OT Rodewitz
Tel. 0163 266 22 60
Mail: info@helikopterprojekt.de

Peter Becker
Dipl.-Ing. (FH)

SACHVERSTÄNDIGER BECKER

VERMESSUNGSTECHNISCHE- und ZEICHNERISCHE ARBEITEN

BAUER & GELHAUSEN INGENIEURGESELLSCHAFT
Hauptstr 21
51588 Nümbrecht
Tel. + 49 (0)2293 / 90 83 0
Mail: info@bauer-gelhausen.de

Ingenieurgesellschaft Bauer und Gelhausen GbR

Luftbild Übersichtsdarstellungskarte

Plan 2 | 1:2.000

Genehmigungsplan - Luftrecht

GENERALPLANERANGABEN			FACHPLANERANGABEN		
GEZEICHNET	DATUM	BEREICH	GEZEICHNET	DATUM	BEREICH
GEPRUEFT	DATUM	DATEINAME	GEPRUEFT	DATUM	DATEINAME

Blattgröße DIN A1 594mm x 841mm

2025-013 Schongau.dwg