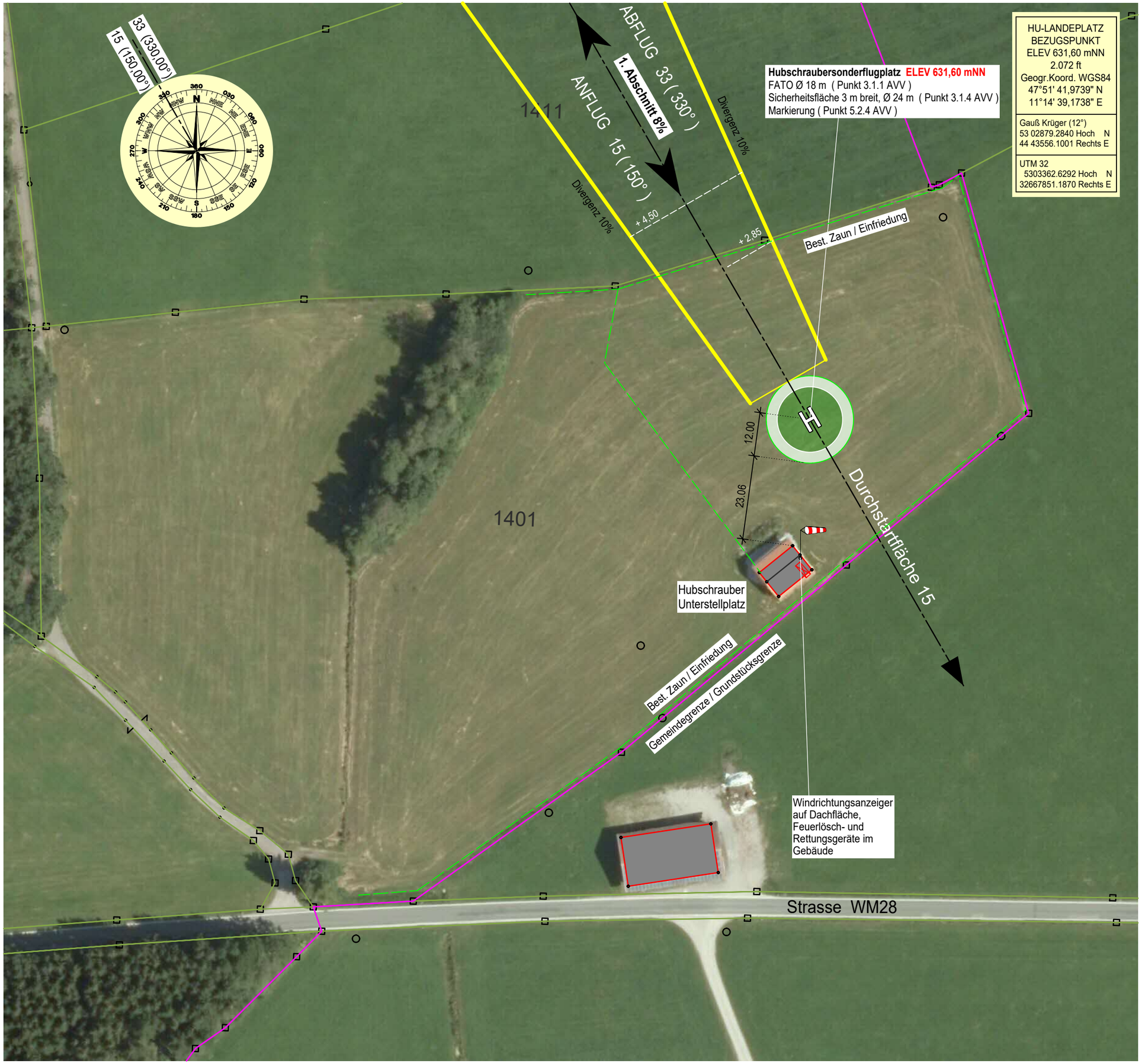

PRÜFVERMERK:

Dieser Plan wurde überprüft.
Er ist Bestandteil des Bescheides der
Regierung von Oberbayern -Luftamt Südbayern-

vom Nr. 25-3-3721.4-2022-Wielenbach

München
Regierung von Oberbayern
-Luftamt Südbayern-

BEMESSUNGSHUBSCHRAUBER

EC 120B

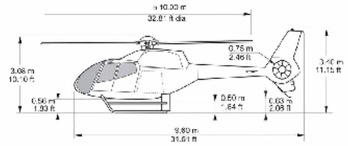

Gesamtlänge 11,52 m
Rotordurchmesser 10,00 m

gewähltes Flugverfahren FLK 3

HUBSCHRAUBERFLUGPLATZ WIELENBACH

Verlegung des bestehenden
Hubschraubersonderlandeplatzes Bernried
um ca. 416 m in Richtung 333°
auf Flur Nr. 1401, Gemarkung Haunshofen

Antragsteller und Platzhalter

Jakob Schaetz
Gallafilz 5
D-82347 Bernried

ANTRAG AUF LUFTRECHTLICHE GENEHMIGUNG
nach § 6 LuftVG und § 49 Abs.2 Nr.2 LuftVZO
Anlage zur Detailinformation

LAGEPLAN

M = 1 : 1.000

PLAN NR. **H- 436 -1203**
23. Januar 2022

Sachverständiger:

Architekt
Peter Poschenrieder
Im Abtsgarten 7
88131 Bodolz
TEL 08382-9895901
arch.p.poschenrieder@web.de