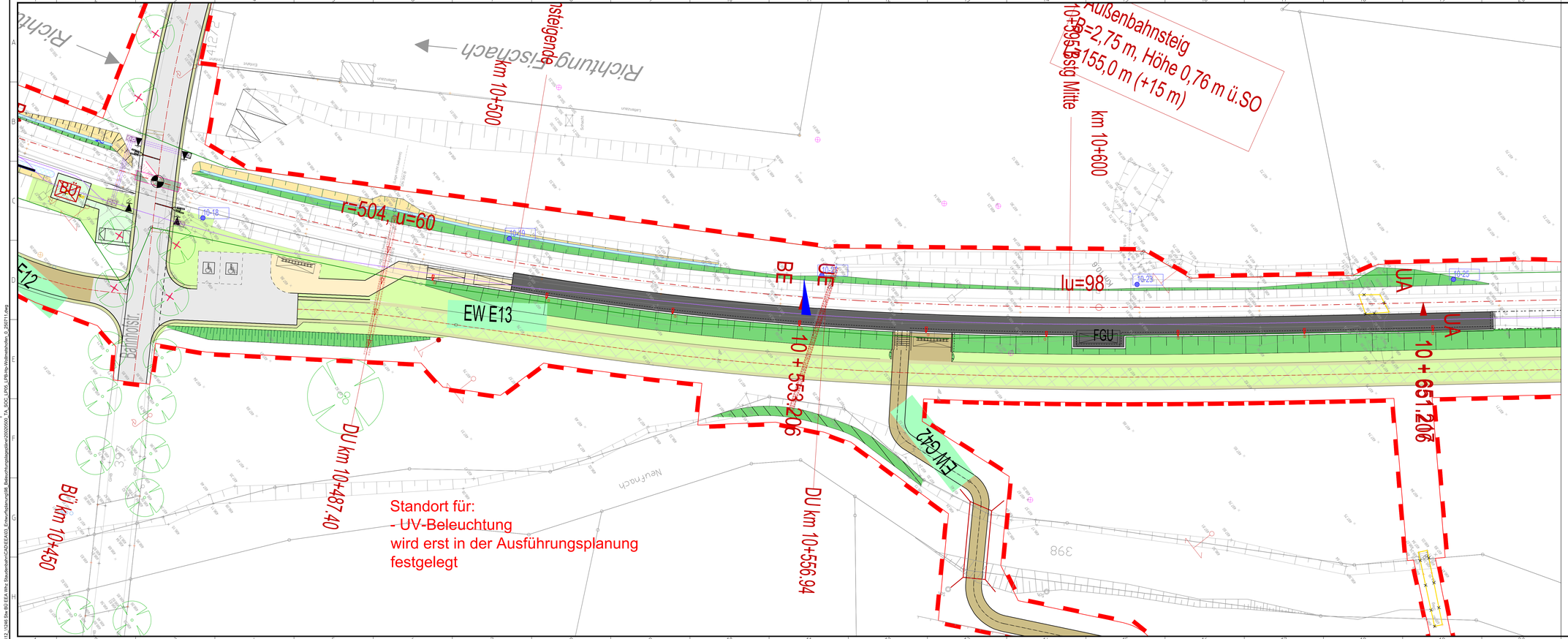

Legende

- Bestand
- anderer Planungsteil
- Bestand IVL
- Neubau
- Rückbau
- Bahngrenze
- Tiefenerder
- Gleiserdung
- Erdungskabel
- Niederspannungskabel
- ① Mastleuchte Lph.6m
  1 x TECE021-730-5300 Bestückung : 1 x 25 LED 15.8 W / 2766 lm
- ② Doppelmastleuchte Lph.6m
  2 x TECE021-730-5303 Bestückung : 1 x 20 LED 13.1 W / 2220 lm
- ③ Langfeldleuchte Lph.4m
  NIGHTLINE DB m1500, V2, 2000lm, 16W, 940/4000K, PC glasklar, schrägstrahlend, LDP-Prismenscheibe, Leuchtheneinsatz m1500 für Träg
  Bestückung : 1 x LED / 13 W 16 W / 2000 lm
- nicht überdachte Bahnsteige mit geringen Verkehrsaufkommen
- Bahnsteigzugänge Treppen
- Beleuchtungsmast

Grundlagen Plan			
Planart	Bezugssystem	Bezugsquelle	Datum
ALKIS-Daten	Lagesystem: Gauß-Krüger-System (GK) DE_DHDN_3GK4_BY120	Vermessungsamt Augsburg Fronhof 12 86152 Augsburg	26.07.2023
Vermessung	Lagesystem: Gauß-Krüger-System (GK) DE_DHDN_3GK4_BY120	Hauptvermessung: Sweco GmbH Steinerne Furt 67 86167 Augsburg	21.03.2018
	Höhensystem: Höhe über normalhöhenmetrische Höhe DE_DHHN2016_NHN	Ergänzungsvermessungen: Vermessungs- und Ingenieurbüro Schotz GmbH Gewerbestr. 4 86420 Diedorf bei Augsburg	2024 / 2025

Index	Änderungen	Bearbeiter	Prüfer	Datum
d				
c				
b				
a				

SWU Verkehr GmbH
Bauhoferstraße 9
89077 Ulm
Tel.: 0731/166-0
E-Mail: info@swu.de

Planung:

SOCOTEC INGENIEURE AG
SOCOTEC INGENIEURE AG
Albert-Einstein-Straße 47D • 06217 Hoyerswerda
www.tec.de

Hoyerswerda, den

Digital signiert von: Robert Partsch
DN: c=DE, st=Sachsen, l=Dresden, o=SOCOTEC INGENIEURE AG, ou=SOCO - Niederlassungen, cn=Robert Partsch, email=robert.tschirch@socotec.de
Datum: 2025.07.24 07:58:07 +02'00'

Vorhaben: Reaktivierung der Strecke 5340 (Staudenbahn) für den SPNV Gessertshausen - Langenneufnach

Antrag auf Planfeststellung

Anlage: 20.02.05

Plan:
Technische Ausrüstung
Lageplan
Beleuchtungsmaststandorte Hp Wollmetshofen

Plandatum: 11.07.2025

Maßstab: 1 : 250

Freigabe: SWU Verkehr GmbH
Ulm, den

Ralf Gummersbach, Geschäftsführung Verkehr

i.A. Philip Kutschera, Projektleitung

Plannummer: 20020500_TA_SOC_LP05_LPB-Hp-Wollmetshofen_0_250711

1189 mm / 420 mm

G:\12_1246 Dre BG\EGA Uhrz Staudenbahn\CAD\EGA03_Erstverfahren\pl08_Beleuchtungsplanung\20020500_TA_SOC_LP05_LPB-Hp-Wollmetshofen_0_250711.dwg