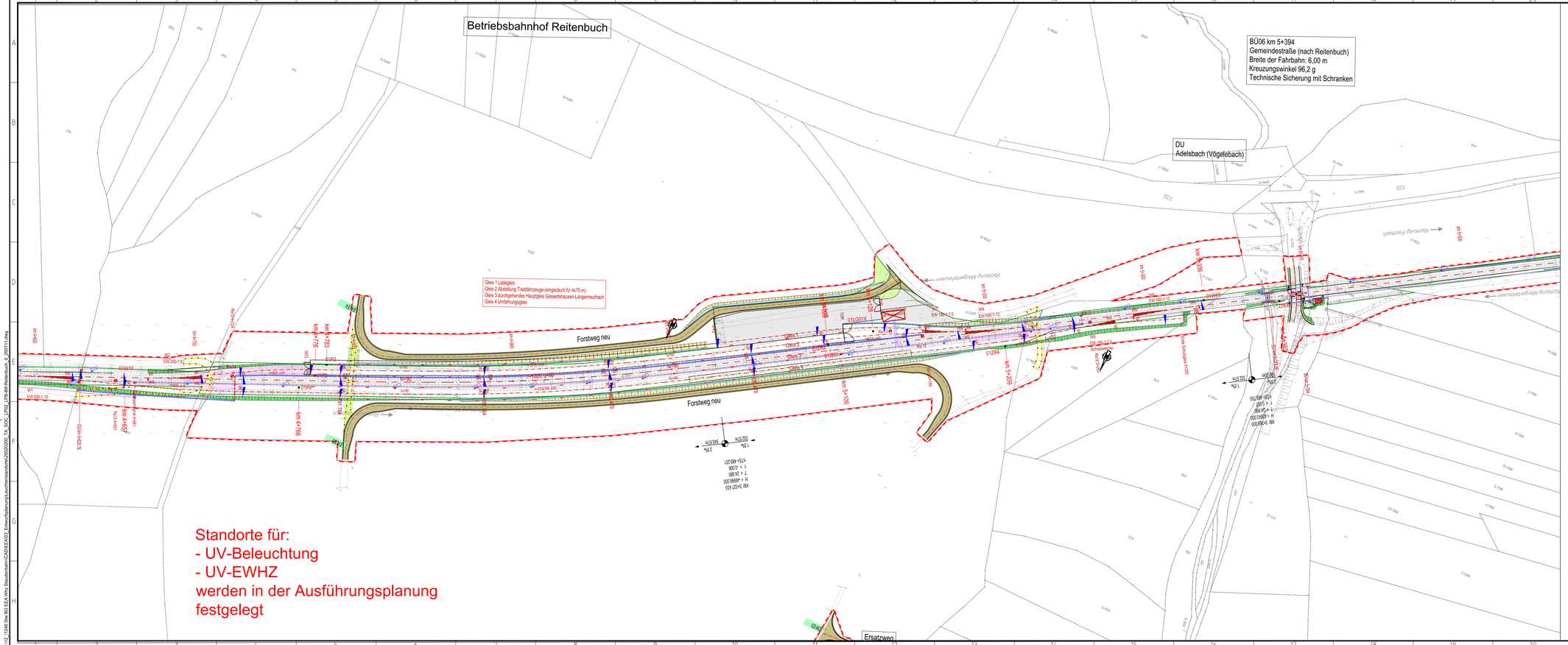
Betriebsbahnhof Reitenbuch
BÜ06 km 5+394
Gemeindestraße (nach Reitenbuch)
Breite der Fahrbahn: 6,00 m
Kreuzungswinkel 96,2 g
Technische Sicherung mit Schranken
DU
Adelsbach (Vögelebach)
Gleis 1 Ladegleis
Gleis 2 Abstellung Triebfahrzeuge (eingezäunt für 4x75 m)
Gleis 3 durchgehendes Hauptgleis Gessertshausen-Langenneufnach
Gleis 4 Umfahrungsgleis
Forstweg neu
Forstweg neu
Richtung Langenneufnach
Richtung Fuchsbach
Richtung Langenneufnach
km 4+770
km 4+782
km 4+795
km 4+952
km 5+100
km 5+200
km 5+236
km 5+300
km 5+386
km 5+394
km 5+400
km 5+500
km 5+600
km 5+700
km 5+800
km 5+900
km 6+000
km 6+100
km 6+200
km 6+300
km 6+400
km 6+500
km 6+600
km 6+700
km 6+800
km 6+900
km 7+000
km 7+100
km 7+200
km 7+300
km 7+400
km 7+500
km 7+600
km 7+700
km 7+800
km 7+900
km 8+000
km 8+100
km 8+200
km 8+300
km