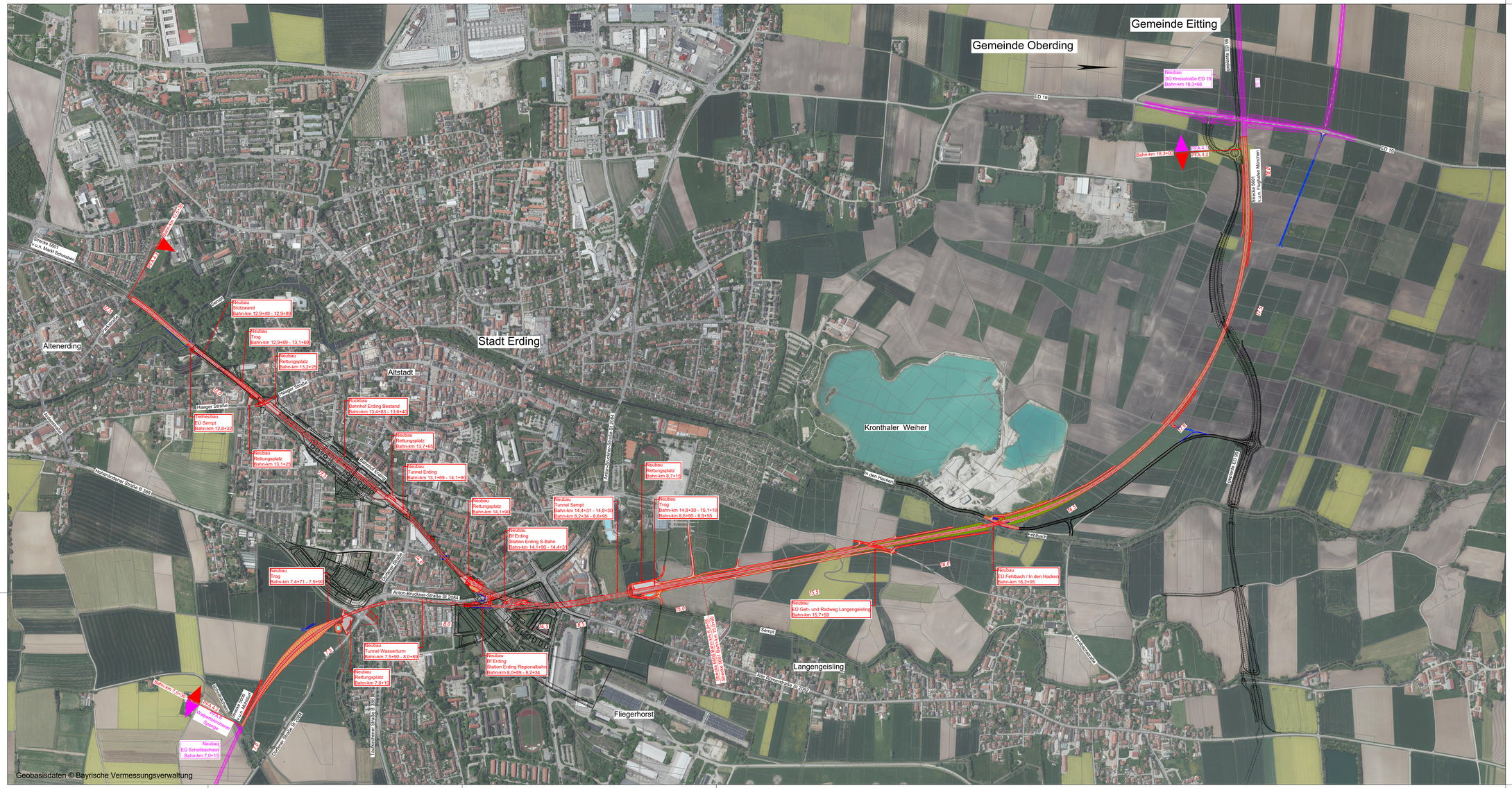
Gemeinde Eitting
Gemeinde Oberding
Stadt Erding
Altenerding
Altstadt
Kronthaler Weiher
Langengeisling
Fliegerhorst
Strecke 5601 v.u.H. Markt Schwaben
Haager Straße
Anton-Bruckner-Straße St 2084
Alte Münchener Straße St 2083
Münchener Straße B 388
Landshuter Straße B 388
Freisinger Straße
Sempt
Fehlbach
In den Hacken
Pretzlweg
Flughafenstraße
Staatsstraße St 2579
Staatsstraße St 2580
Staatsstraße St 2581
Staatsstraße St 2582
Staatsstraße St 2583
Staatsstraße St 2584
Staatsstraße St 2585
Staatsstraße St 2586
Staatsstraße St 2587
Staatsstraße St 2588
Staatsstraße St 2589
Staatsstraße St 2590
Staatsstraße St 2591
Staatsstraße St