

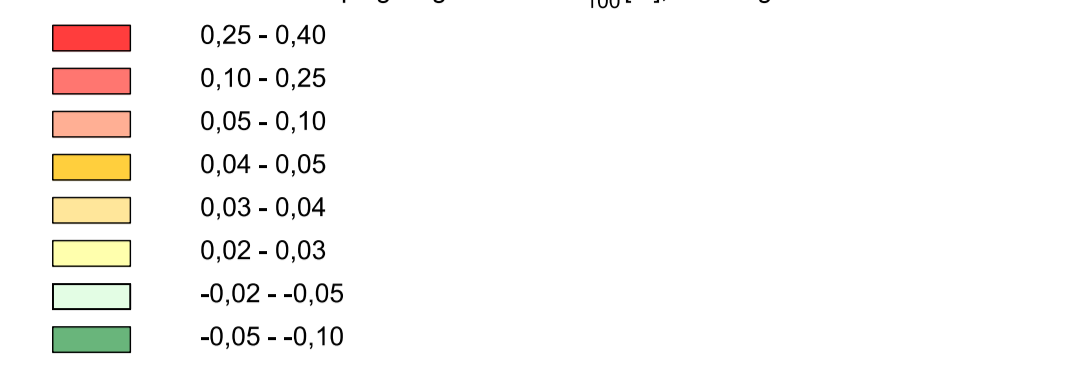

Legende

Differenzen der Wasserspiegellagen beim HQ₁₀₀ [m], Planungszustand - Istzustand



Sonstige Signaturen

- Fluggrenzen
- Gebäude
- Geplante Maßnahmen

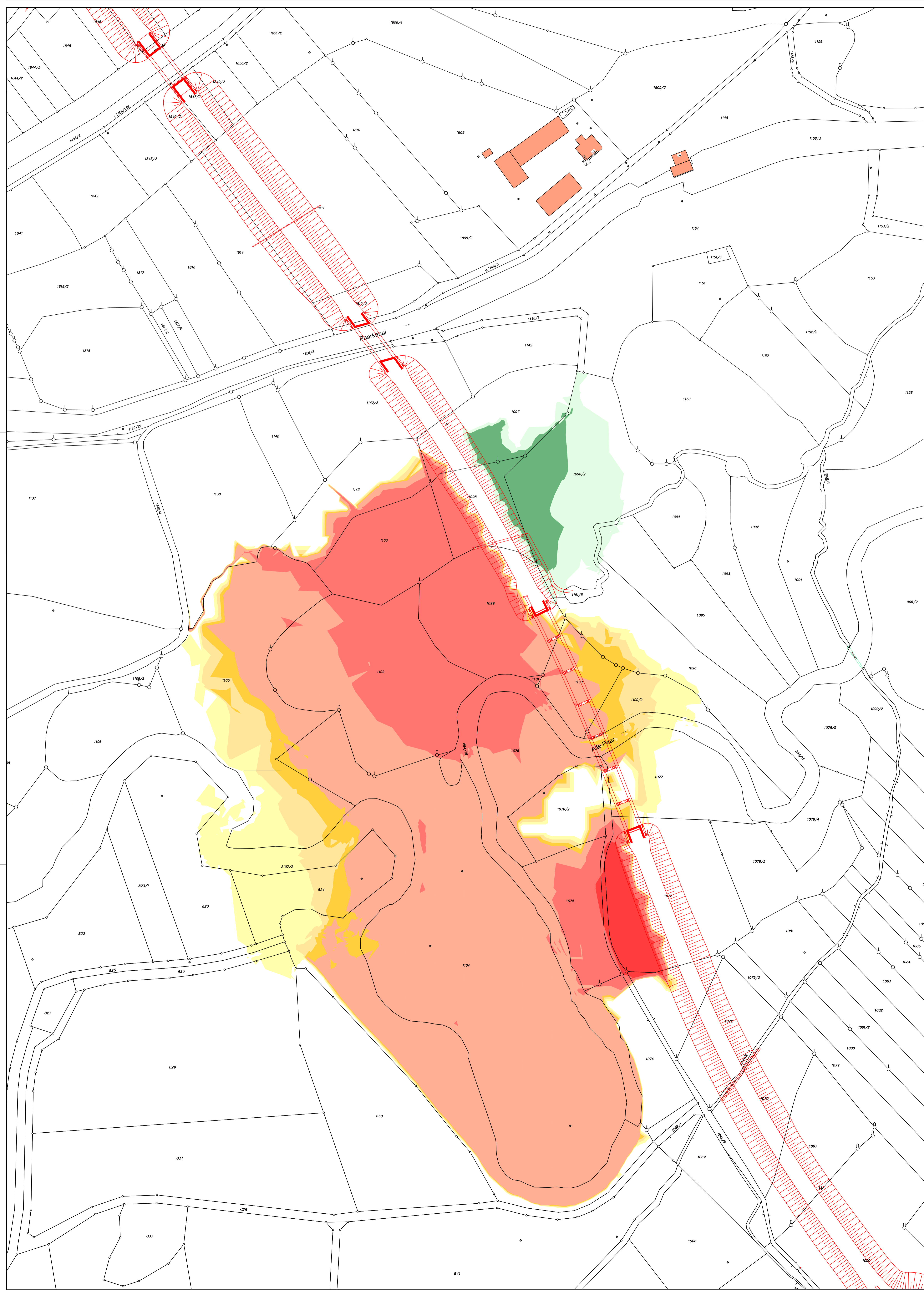

Nr.	Änderungen		geänd. am	Name	gepr. am	Name	
Vorhaben: Stadt Schrobhausen Neubau der Südwesttangente Schrobhausen				Projekt-Nr.: ea-Schrobs-010-01			
Gewässer: Alte Paar/ Paarkanal Landkreis: Neuburg-Schrobhausen				Anlage: 1			
Maßstab: 1 : 1.000				Plan-Nr.: H 403			
entw.		Jan. 2014	Fuchs		Datum		
gez.		Jan. 2014	Kurzweg		Name		
gepr.		22.01.2014					
Vorhabensträger: Stadt Schrobhausen Postfach 1330 86523 Schrobhausen				Entwurfsverfasser: Dr. Blasy - Dr. Överland Beratende Ingenieure GmbH & Co. KG Moosstraße 3 82279 Eching am Ammersee			
21.01.2019 Datum				 Dr. Karlheinz Stephan, Erster Bürgermeister Unterschrift		Datum Unterschrift	