

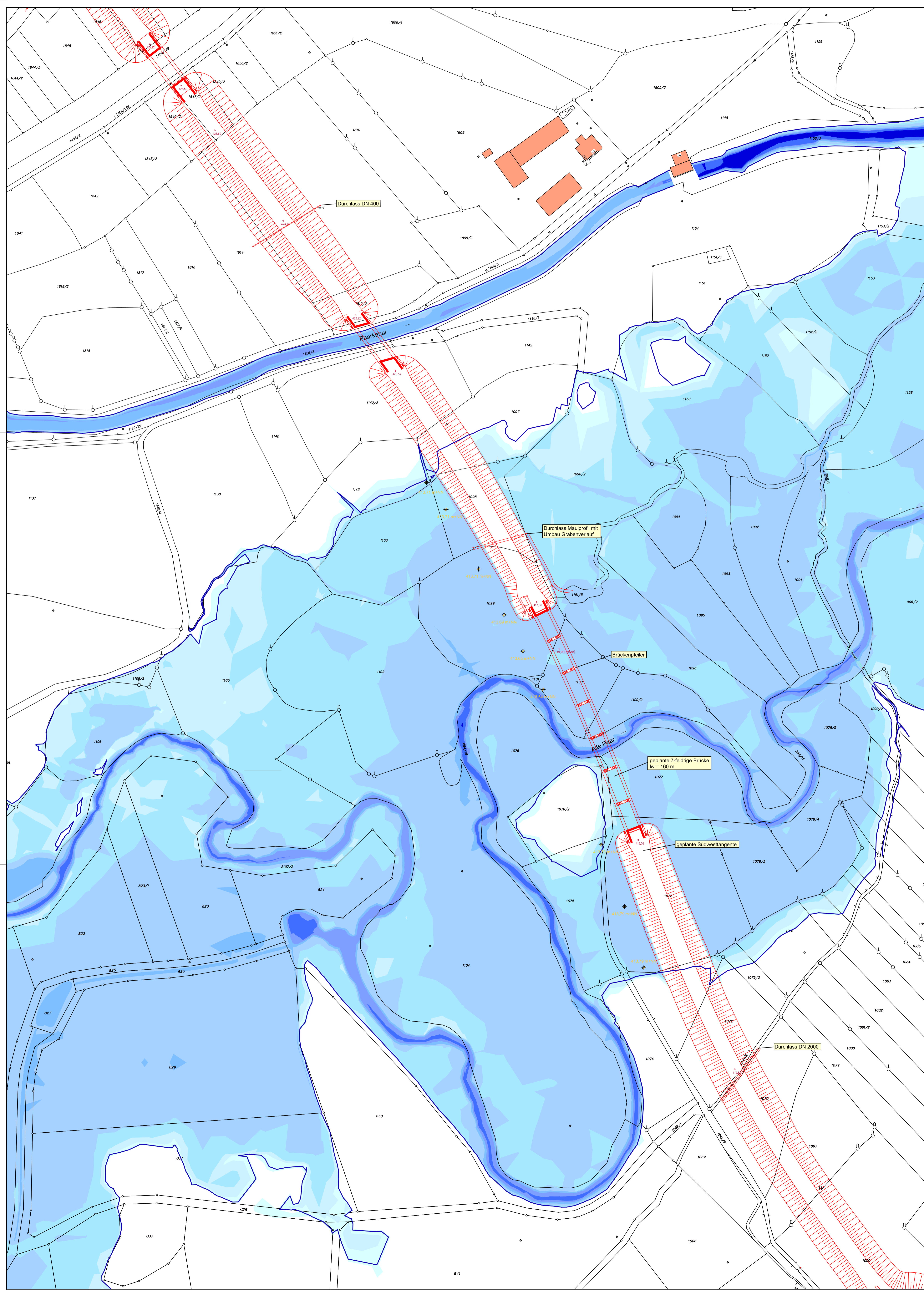

- Legende**
- Wassertiefen beim HQ 100 [m] - Planungszustand
- unter 0.10
 - 0.10 - 0.25
 - 0.25 - 0.50
 - 0.50 - 1.00
 - 1.00 - 1.50
 - 1.50 - 2.00
 - 2.00 - 2.50
 - Umring Überschwemmungsfläche Istzustand HQ...
- Sonstige Signaturen
- Flurgrenzen
 - Gebäude
 - Geplante Maßnahmen
 - Höhe Fahrbahnoberkante
 - Wasserspiegellage HQ... + Klima



Nr.	Änderungen		geänd. am	Name	gepr. am	Name
Vorhaben: Stadt Schrobhausen Neubau der Südwesttangente Schrobhausen				Projekt-Nr.: ea-Schrobs-010-01		
				Anlage: 1		
Gewässer: Alte Paar/ Paarkanal Landkreis: Neuburg-Schrobenhausen				Plan-Nr.: H 402		
Maßstab:	1 : 1.000		Wassertiefen beim HQ ₁₀₀	Datum	Name	
				entw.	Jan. 2014	Fuchs
				gez.	Jan. 2014	Kurzweg
				gepr.	22.01.2014	
Vorhabensträger: Stadt Schrobhausen Postfach 1380 86523 Schrobhausen				Entwurfsverfasser: Dr. Blaszy - Dr. Zverland Beratende Ingenieure GmbH & Co. KG Moosstraße 3 82279 Esching am Ammersee		
21.01.2019 Datum				Dr. Karlheinz Stephan, Erster Bürgermeister Unterschrift		
				Datum		Unterschrift