

Gemeinde: Markt Hohenwart  
Gemarkung: Seibersdorf

Zeichenerklärung	
	Gebäudeabruch
	Einschnittsböschung
	Entwässerungsmulde
	Bankett
	Fahrbahn
	Trennstreifen
	Geh-/Radweg
	Dammböschung
	öffentl. Feld- und Waldweg
	Sickerrohrleitung
	Gemeinde/Gemarkungsgrenze
	Planfeststellungsende
	Grunderwerb Straßenbau
	vorübergehend beanspruchte Fläche
	Flurnummer
	Schlüssel-Nr.
	E: ca. 600qm
	V: ca. 370qm
	Eigentümer
	ca. zu erwerbende Fläche
	ca. vorübergehend in Anspruch zu nehmende Fläche

1. Tektur vom 11.12.2015  
Ersetzt Unterlage Nr. 14.1 Blatt 1

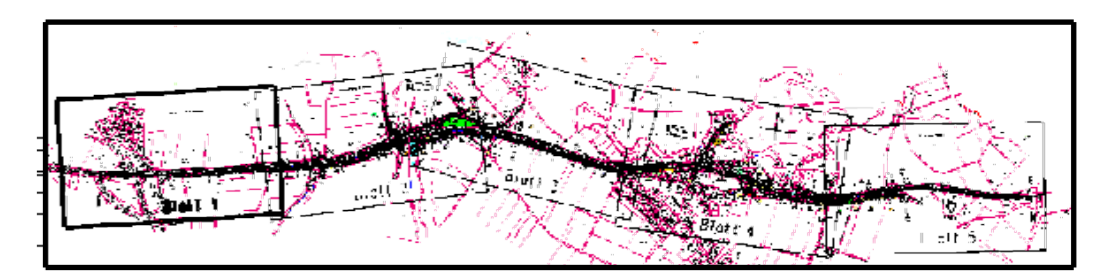

Staatliches Bauamt Ingolstadt Eibtrachtstraße 20 85049 Ingolstadt Tel.: 0841/9346-0, Fax: 0841/9346-150, E-Mail: poststelle@stbain.bayern.de	bearbeitet: März 2015 gezeichnet: März 2015 geprüft: März 2015 PSP-Nr.: Projekt: B300-OU-WEICH-TRKTUR2015	Hartmann Schönbrodt
---	---	------------------------

Nr.	Art der Änderung	Datum	Zeichen

## FESTSTELLUNGSENTWURF

Straßenbauverwaltung Freistaat Bayern <b>Staatliches Bauamt Ingolstadt</b> Straße / Abschn.-Nr. / Station: B300_1510_0,000 bis B300_1510_4,132 PROJEKT-Nr.:	Unterlage / Blatt-Nr.: 10.1 T <b>Grunderwerbsplan</b> Maßstab: 1 : 1000
--	---

**B 300 Augsburg - Regensburg**  
Ortsumfahrung Weichenried  
Baukm- 0+000 bis Bau-km 0+816

aufgestellt: Staatliches Bauamt Ingolstadt Mandat: 151 Bauamt Ingolstadt, den 11.12.2015	Bestandteil des Planänderungsbeschlusses der Regierung von Oberbayern nach § 170 Satz 1 FStBod. Art. 76 Abs. 1 BayVwVG vom 19.12.2017, Az. 32-43542-B300-005 München, 19.12.2017 Guggenberger Oberingenieur	
--	---	--

Anschluss Blatt 2