Nachrichtlich Regelquerschnitt GWR-Ableitung West

zwischen Beginn GWR Ableitung West
und Ableitungsgraben Nord (Planungsfall)
Maßstab 1:50

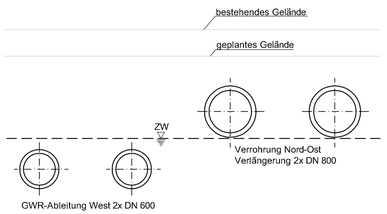

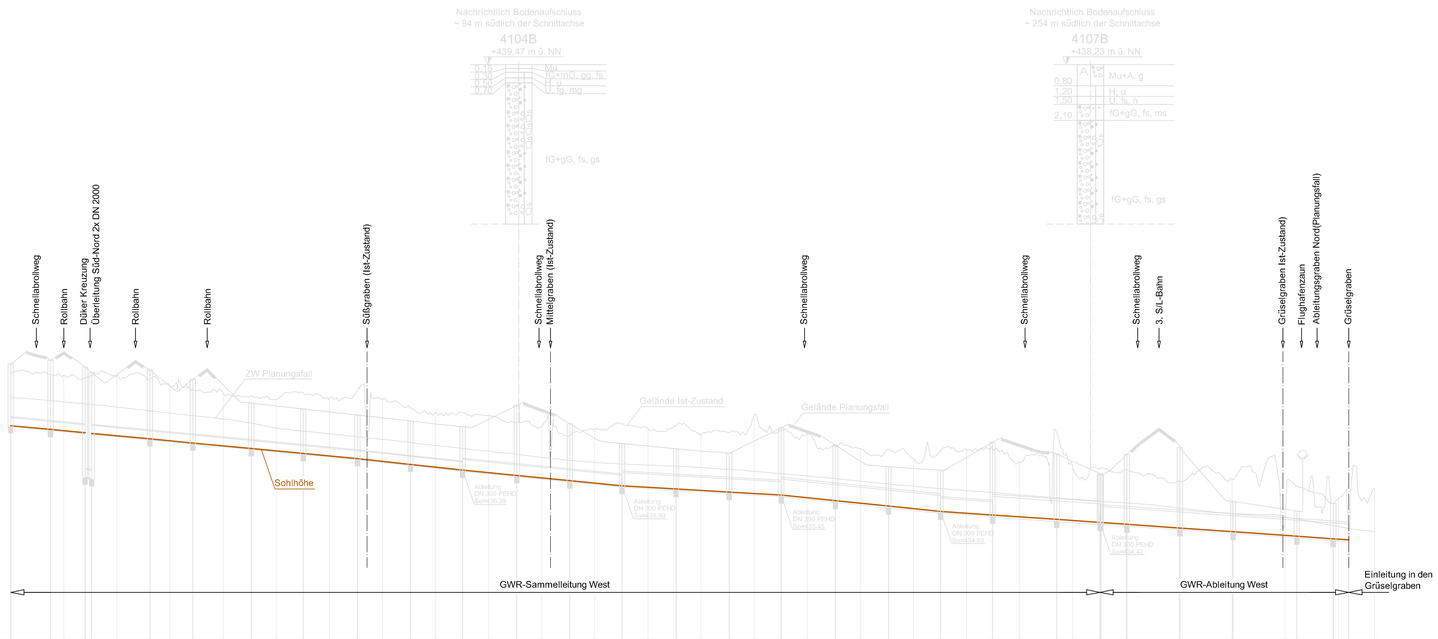

| | | |